JOSE MOLINA COMINO

CRISTO DE LOS DESAMPARADOS

Marcha de Procesión

S.G.A.E.

Multimusica.net

CRISTO DE LOS DESAMPARADOS

Marcha de Procesión

DIRECCION
Guión en Do

J. MOLINA

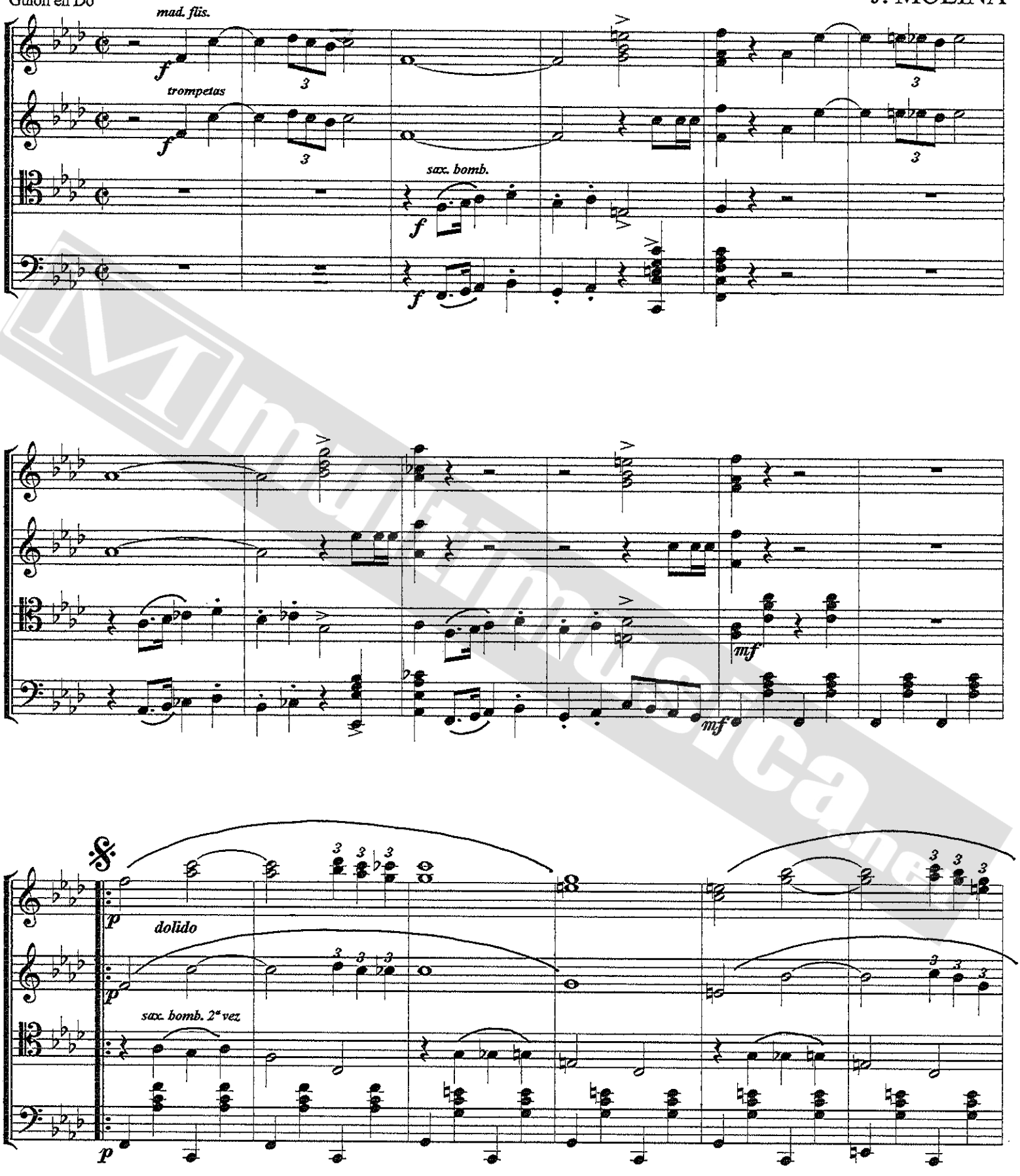

copyrigt 1997 by (C) José Molina Comino S.G.A.E.
Avda. de la juventud 2, 1°-C 14800 Priego de Córdoba

Mundomusica.net

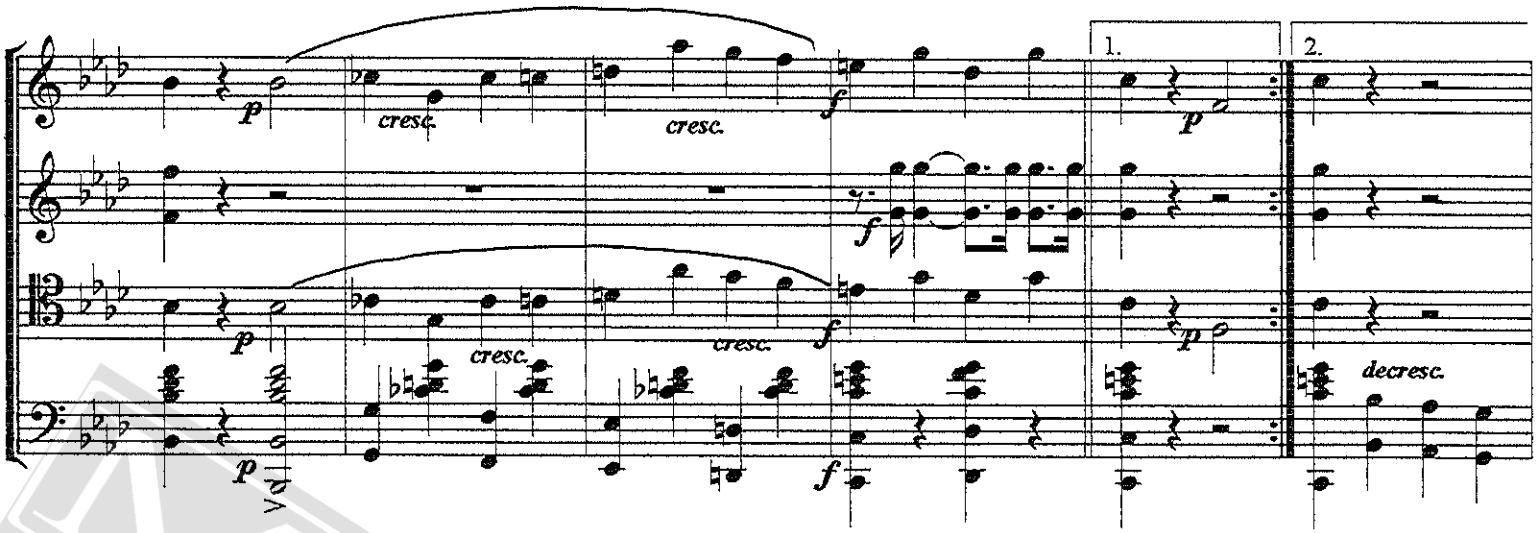
1.
2.
cresc.
cresc.
cresc.
cresc.
decresc.

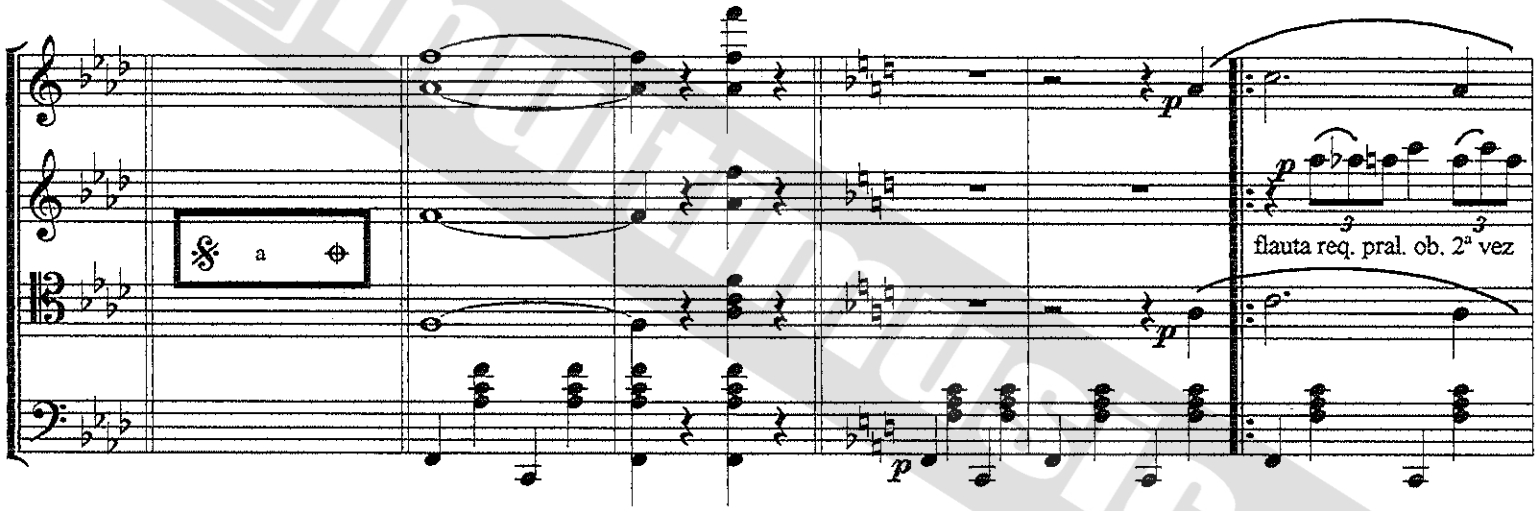
a
flauta req. pral. ob. 2ª vez

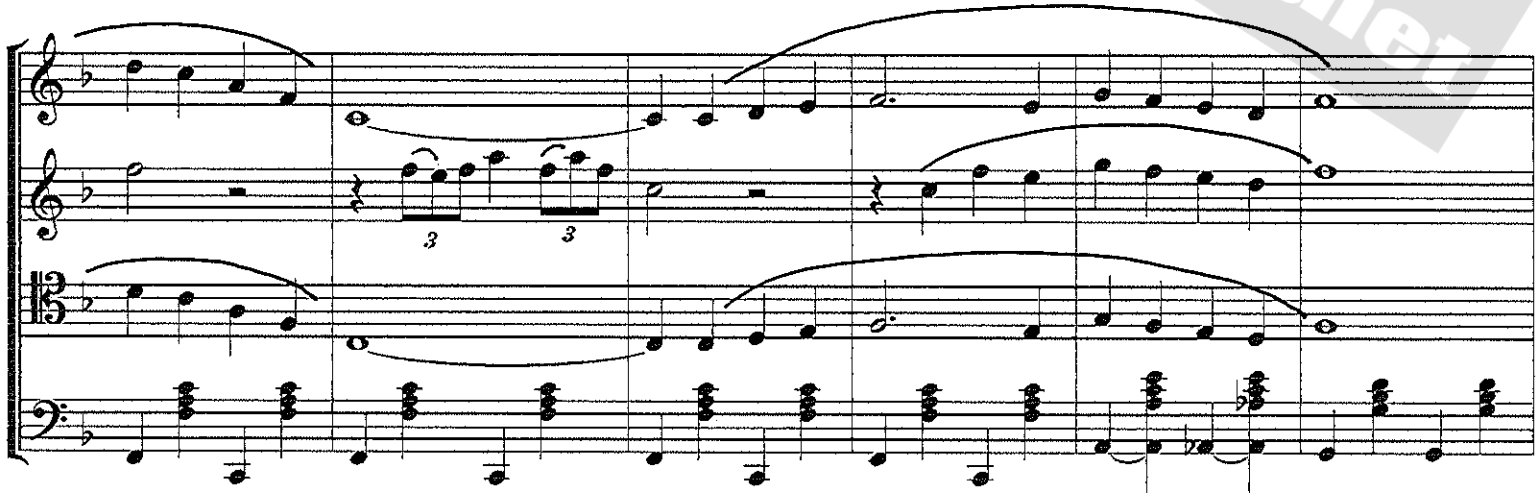

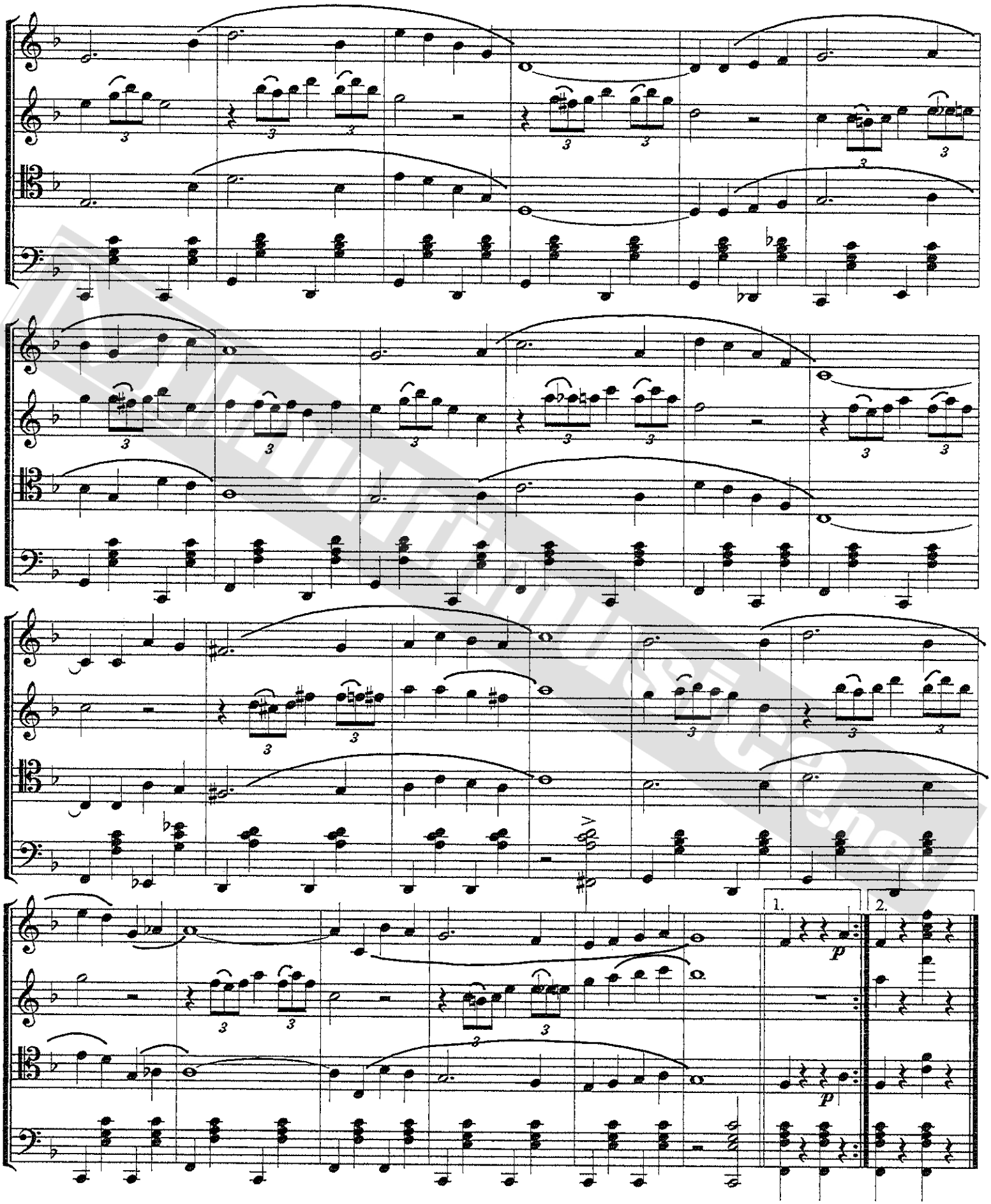
1.
2.
p
p

CRISTO DE LOS DESAMPARADOS

Marcha de Procesión

OBOE

J. MOLINA

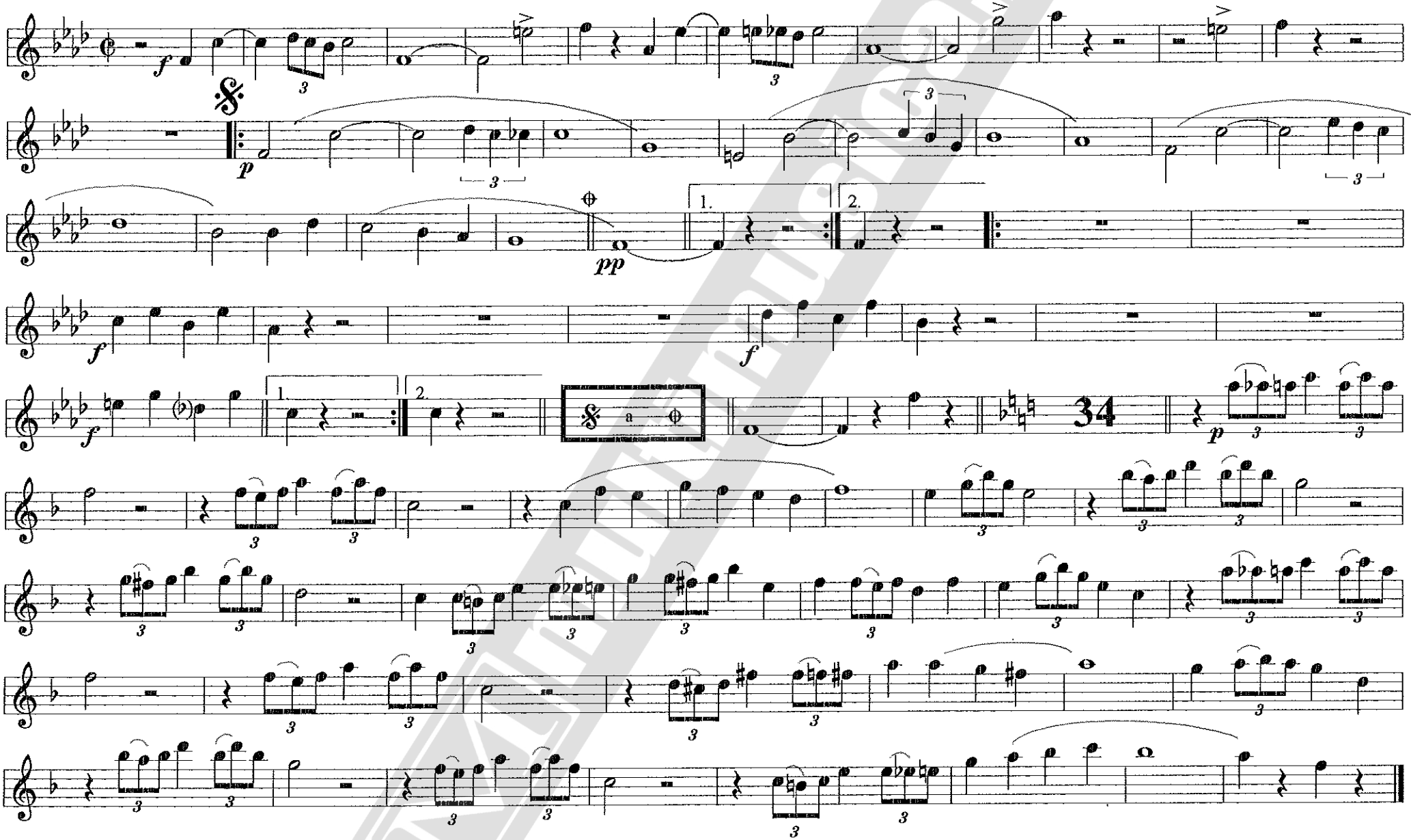

copyrigt 1997 by (C) José Molina Comino S.G.A.E.
Avda. de la juventud 2, 1°-C 14800 Priego de Córdoba

CRISTO DE LOS DESAMPARADOS

Marcha de Procesión

FLAUTA

J. MOLINA

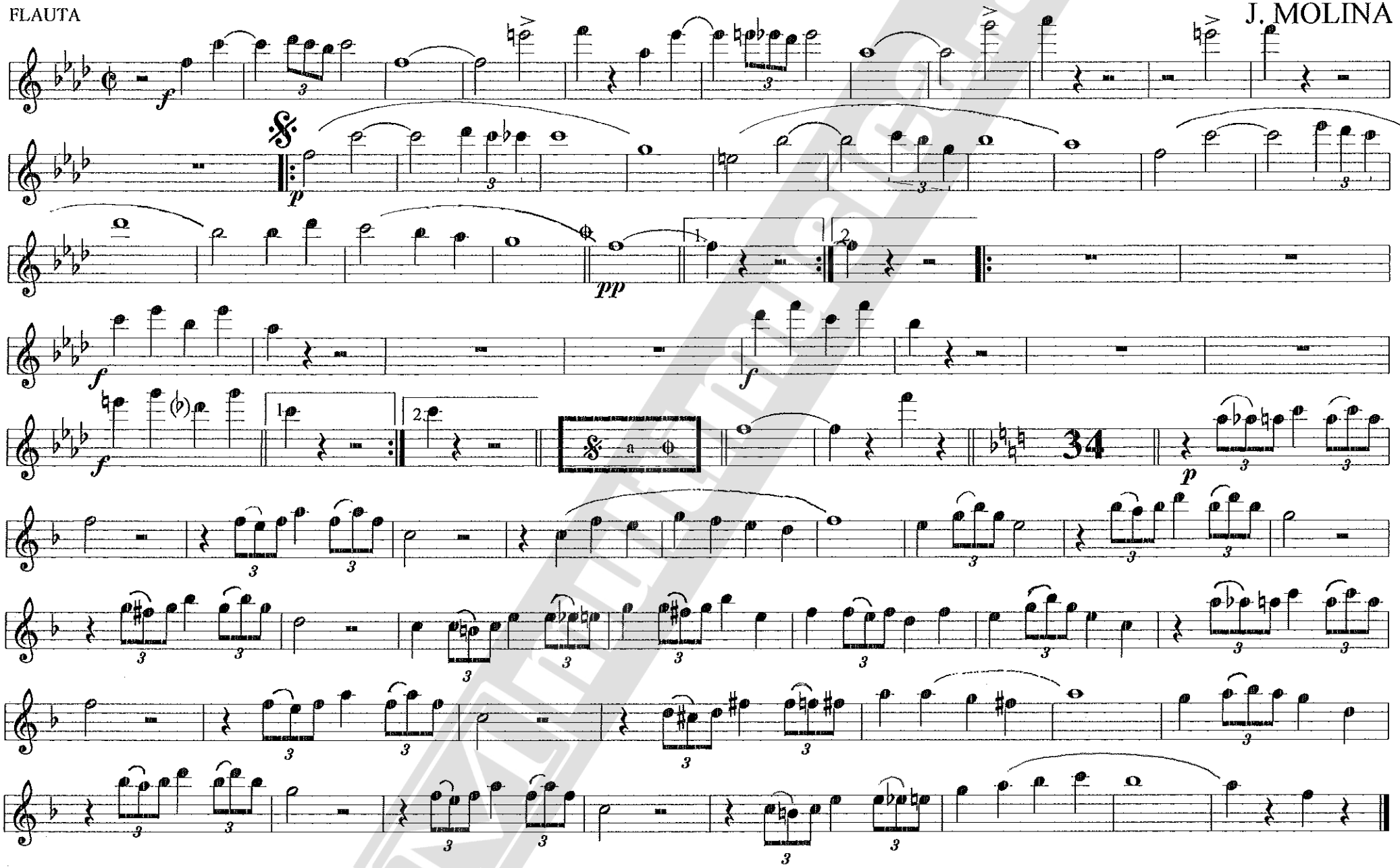

copyrigt 1997 by (C) José Molina Comino S.G.A.E.
Avda. de la juventud 2, 1°-C 14800 Priego de Córdoba

CRISTO DE LOS DESAMPARADOS

Marcha de Procesión

REQUINTO

J. MOLINA

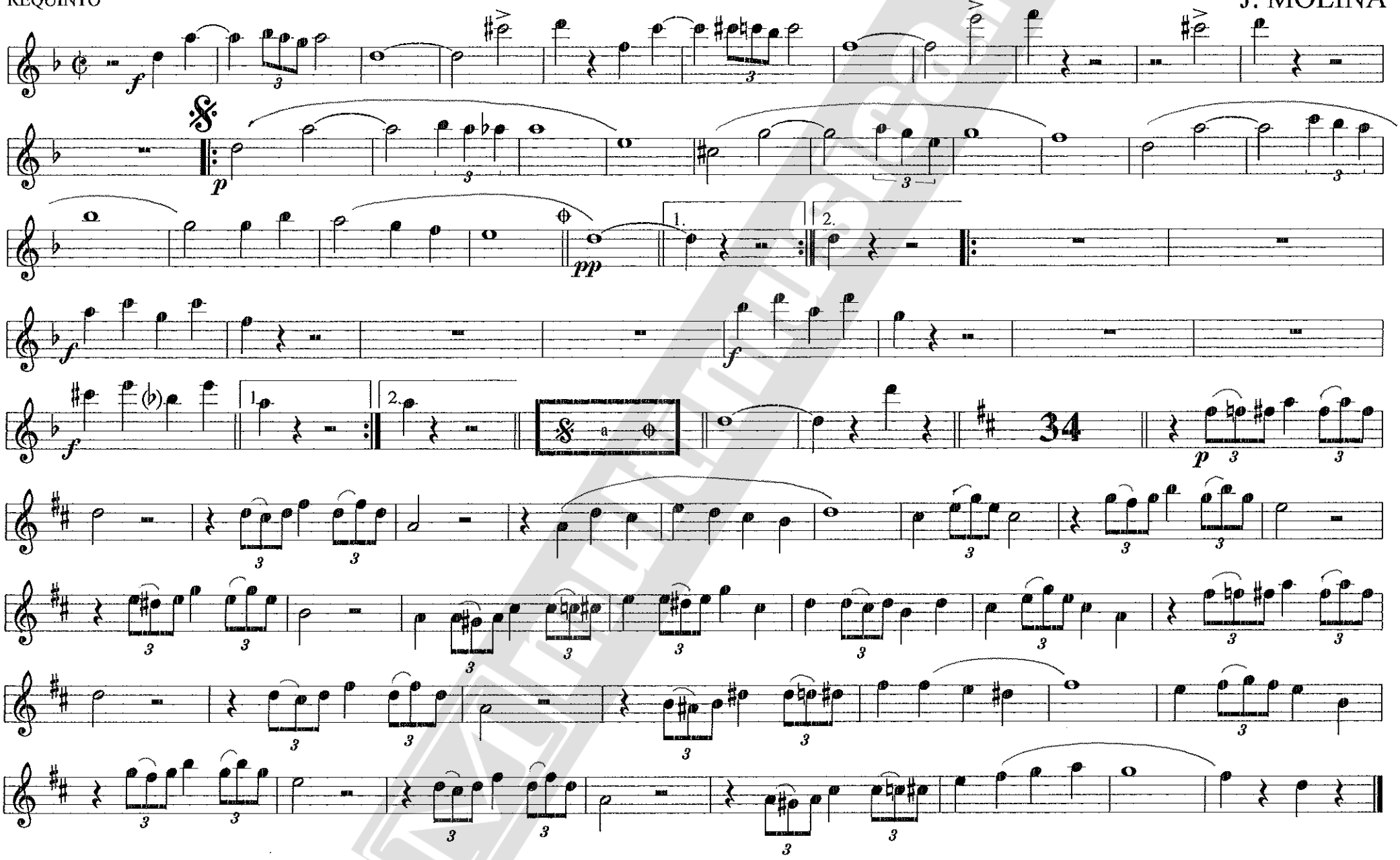

copyrigt 1997 by (C) José Molina Comino S.G.A.E.
Avda. de la juventud 2, 1°-C 14800 Priego de Córdoba

CRISTO DE LOS DESAMPARADOS

Marcha de Procesión

CLARINETE Pral.

J. MOLINA

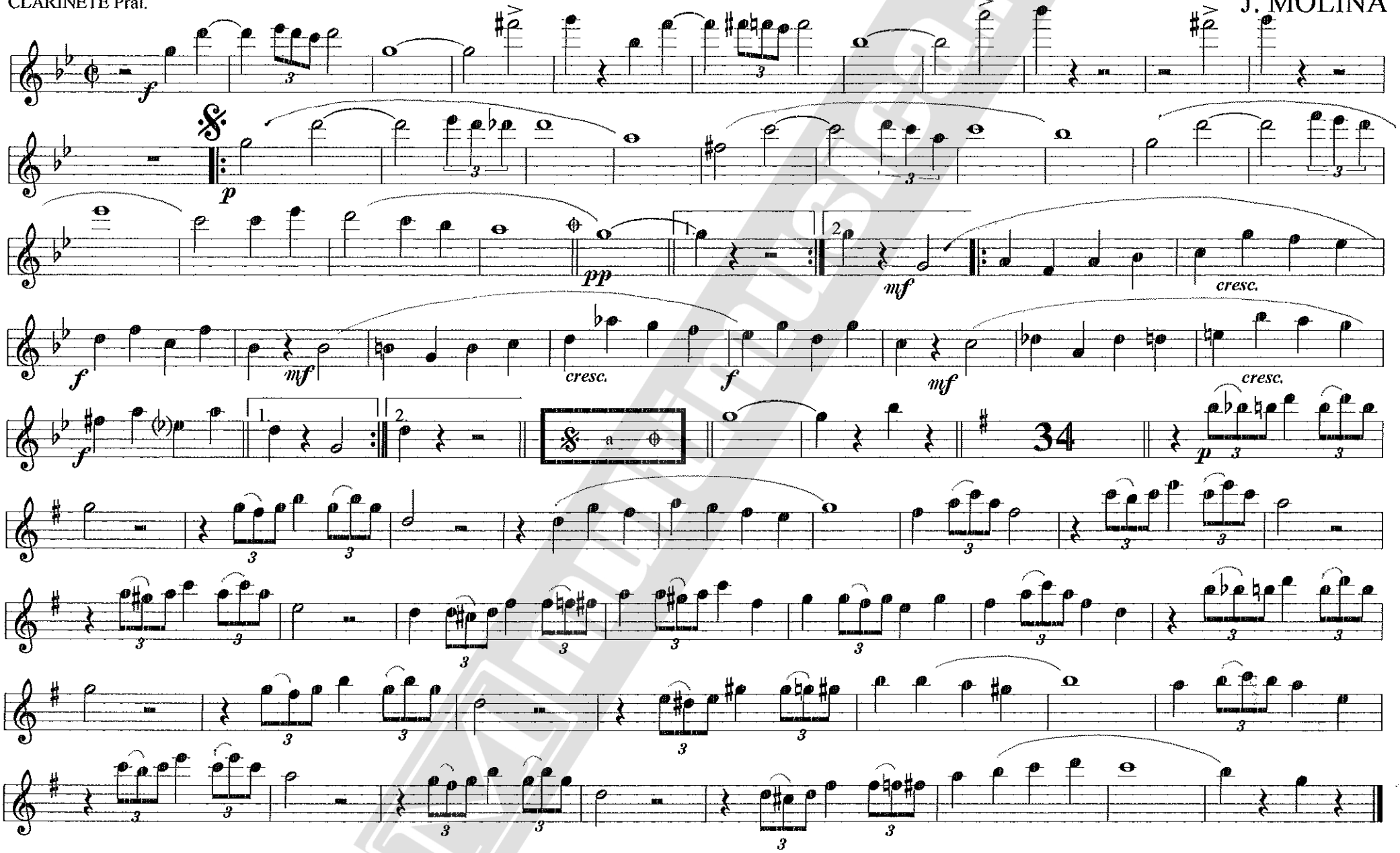

copyrigt 1997 by (C) José Molina Comino S.G.A.E.
Avda. de la juventud 2, 1°-C 14800 Priego de Córdoba

CRISTO DE LOS DESAMPARADOS

Marcha de Procesión

CLARINETE 1°

J. MOLINA

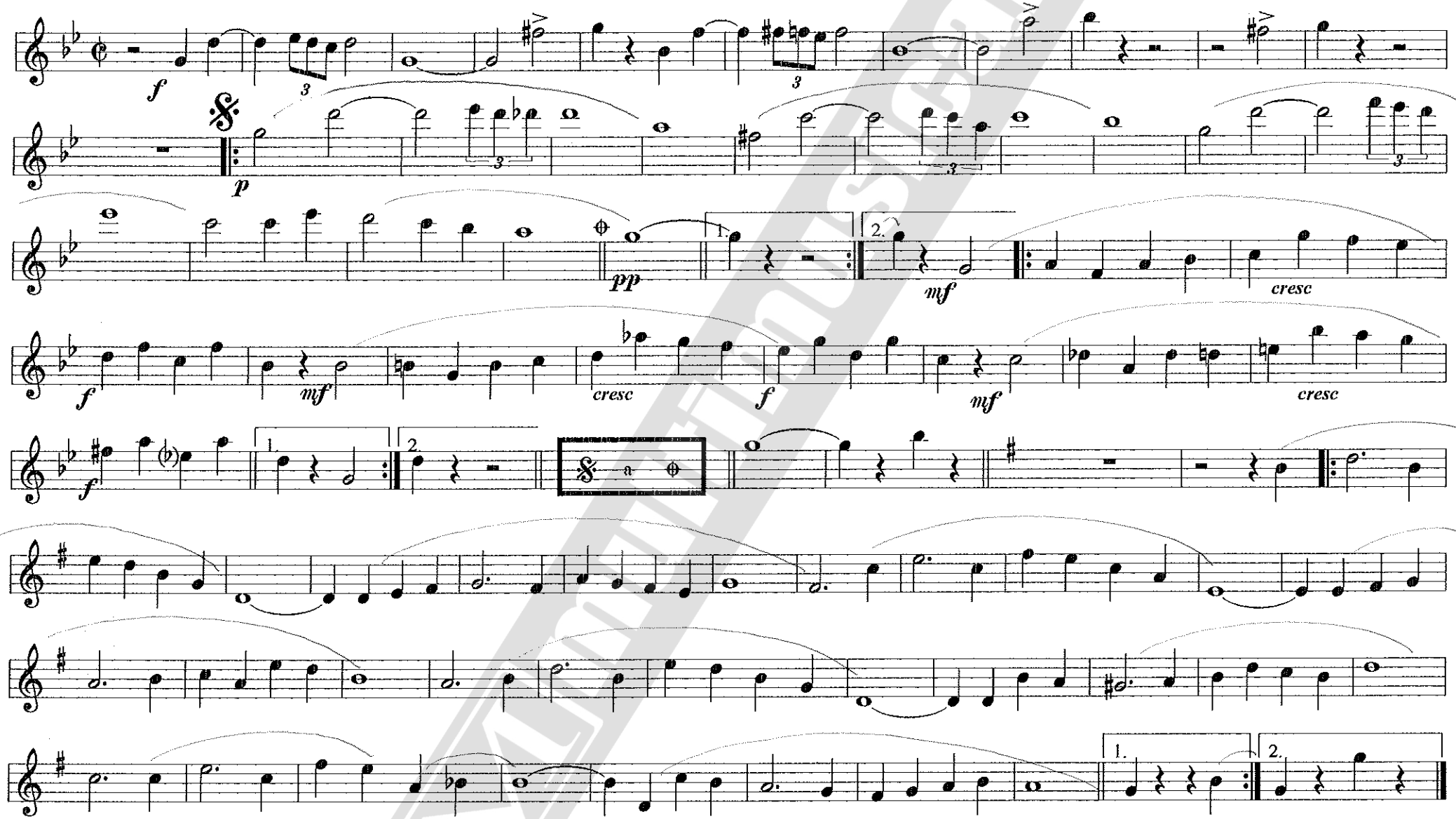

copyrigt 1997 by (C) José Molina Comino S.G.A.E.
Avda. de la juventud 2, 1°-C 14800 Priego de Córdoba

CRISTO DE LOS DESAMPARADOS

Marcha de Procesión

CLARINETES 2º y 3º

J. MOLINA

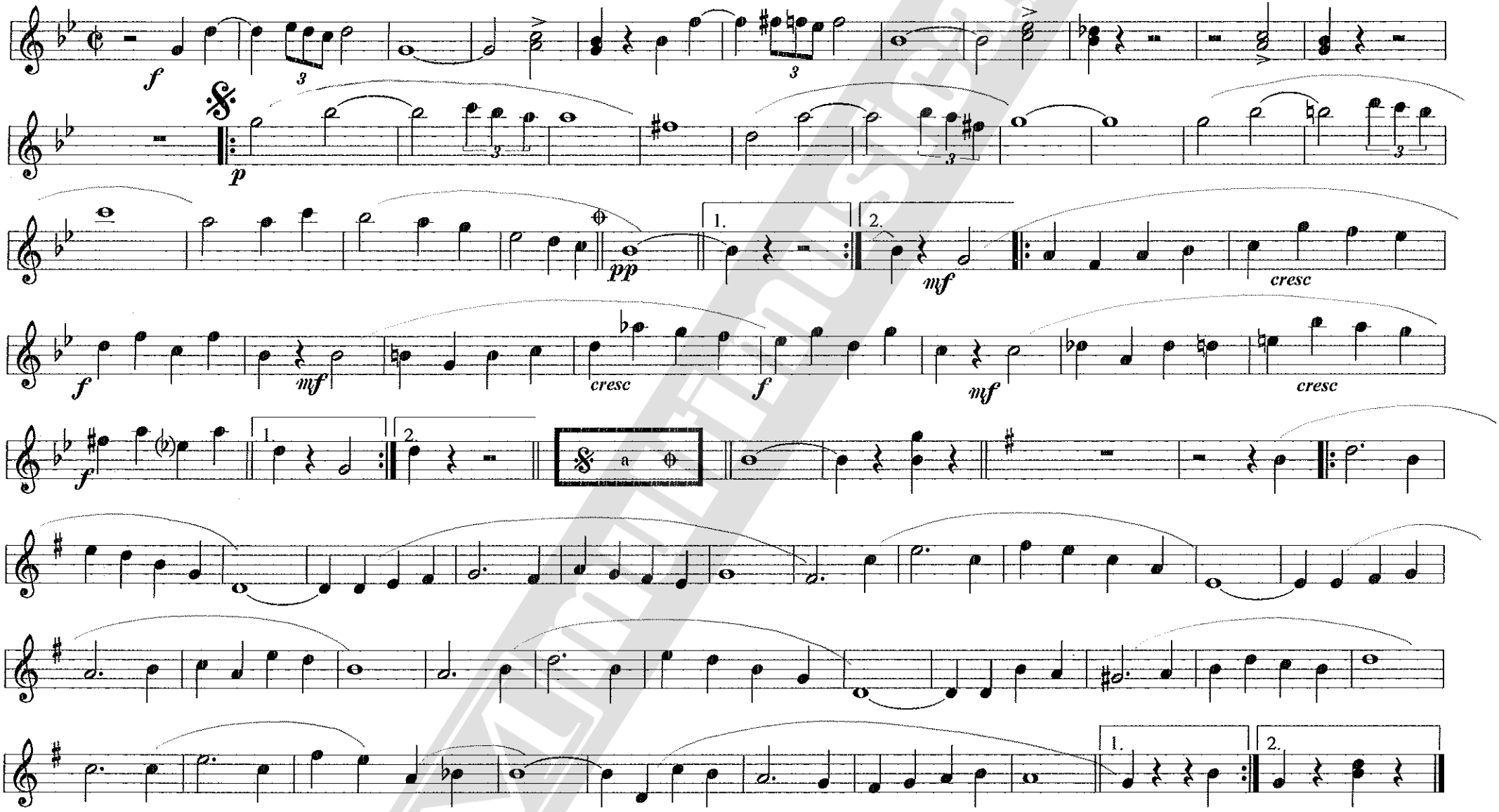

copyrigt 1997 by (C) José Molina Comino S.G.A.E.
Avda. de la juventud 2, 1º-C 14800 Priego de Córdoba

CRISTO DE LOS DESAMPARADOS

Marcha de Procesión

SAX ALTOS

J. MOLINA

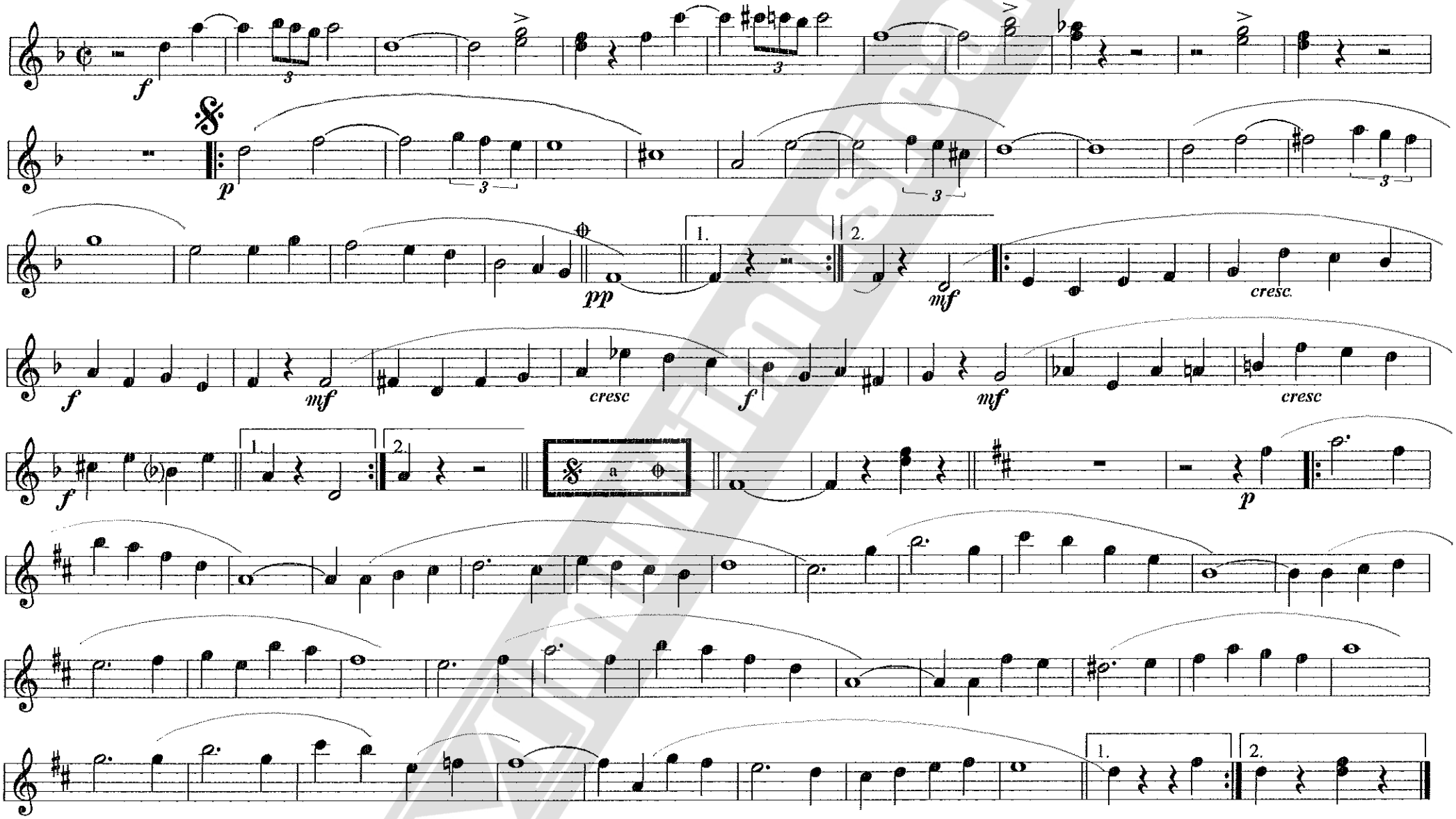

copyrigt 1997 by (C) José Molina Comino S.G.A.E.
Avda. de la juventud 2, 1°-C 14800 Priego de Córdoba

CRISTO DE LOS DESAMPARADOS

Marcha de Procesión

SAX TENORES

J. MOLINA

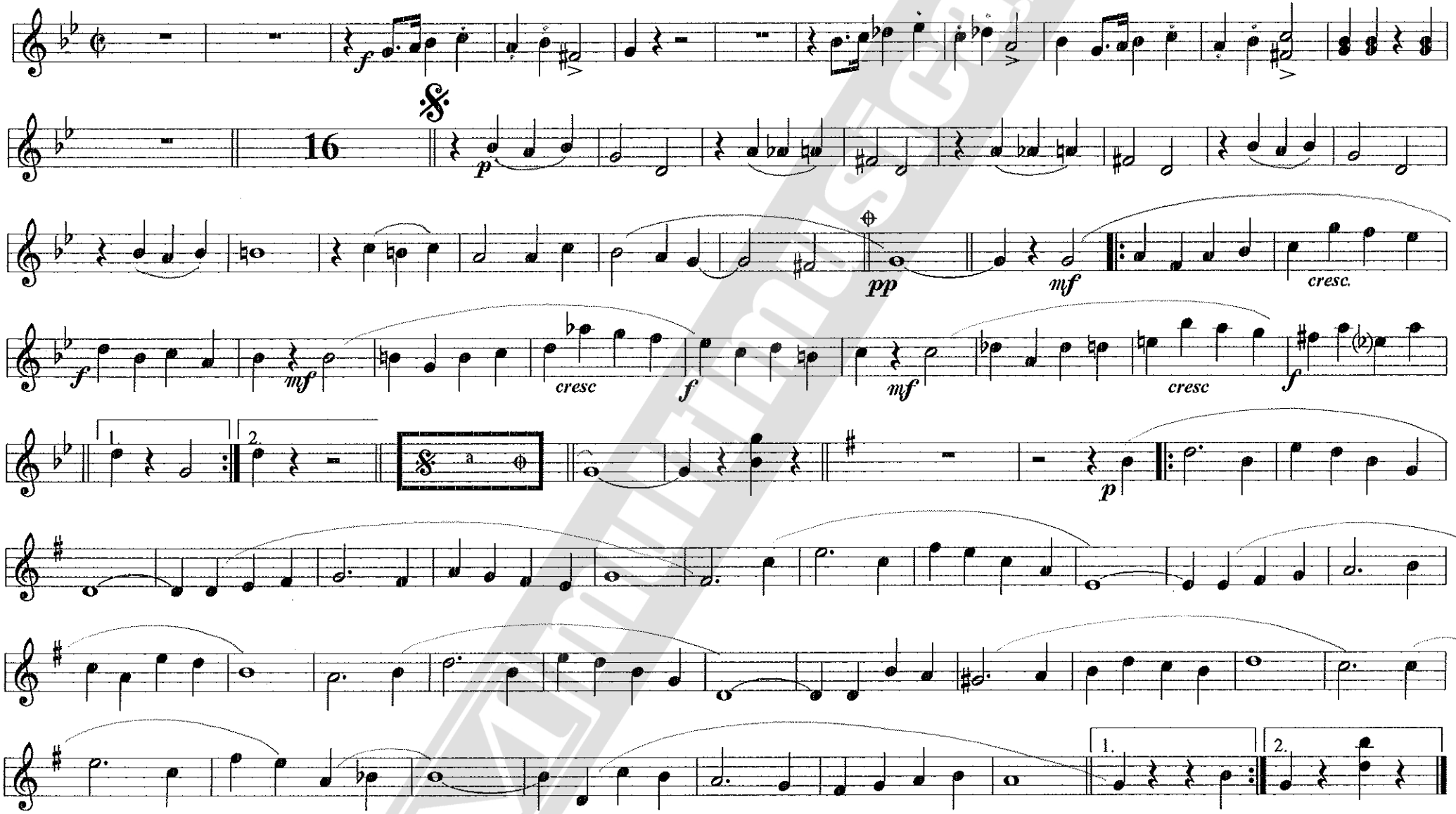

copyrigt 1997 by (C) José Molina Comino S.G.A.E.
Avda. de la juventud 2, 1°-C 14800 Priego de Córdoba

CRISTO DE LOS DESAMPARADOS

Marcha de Procesión

SAX BARITONO

J. MOLINA

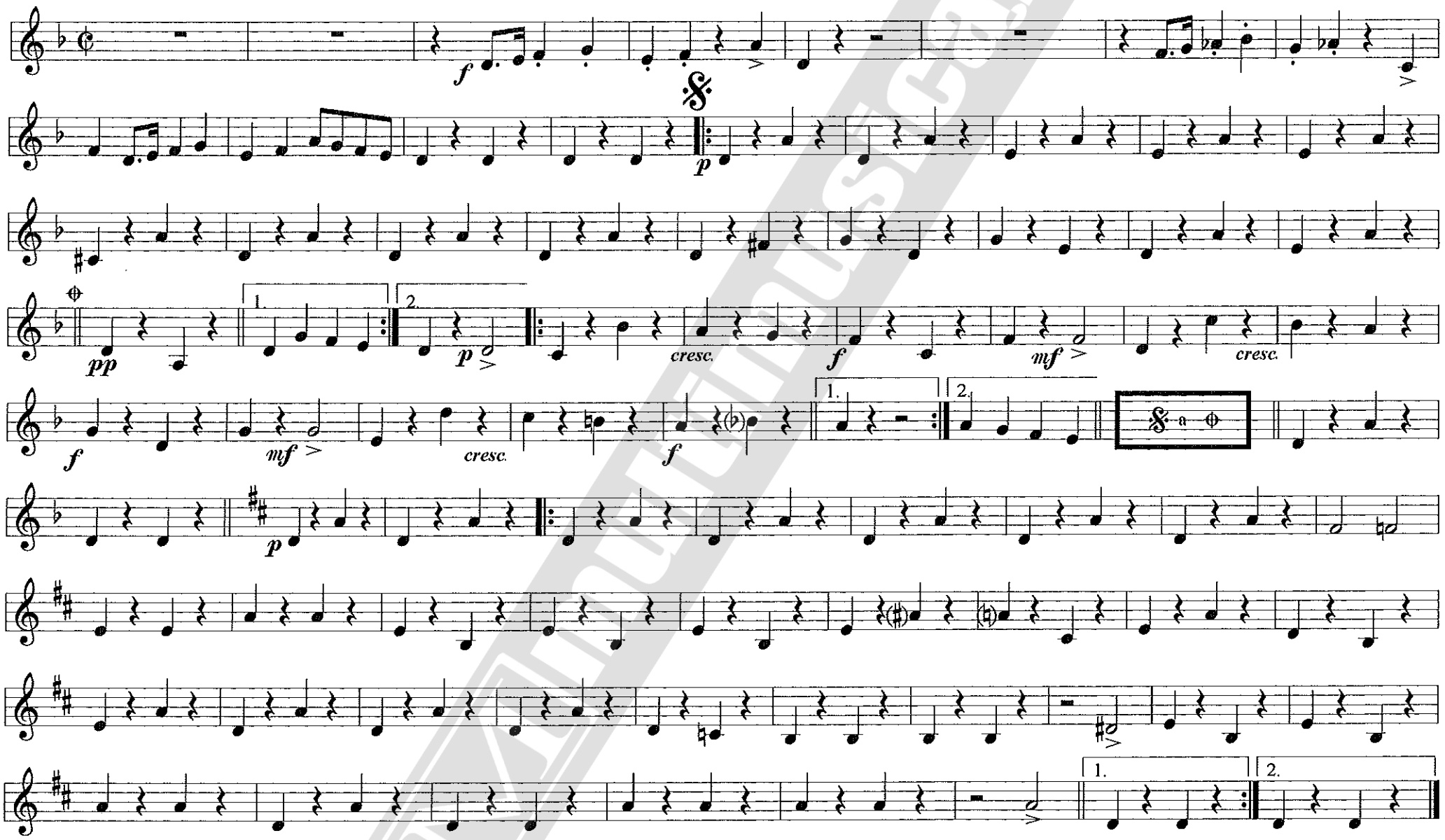

copyrigt 1997 by (C) José Molina Comino S.G.A.E.
Avda. de la juventud 2, 1º-C 14800 Priego de Córdoba

CRISTO DE LOS DESAMPARADOS

Marcha de Procesión

FLISCORNO 1°

J. MOLINA

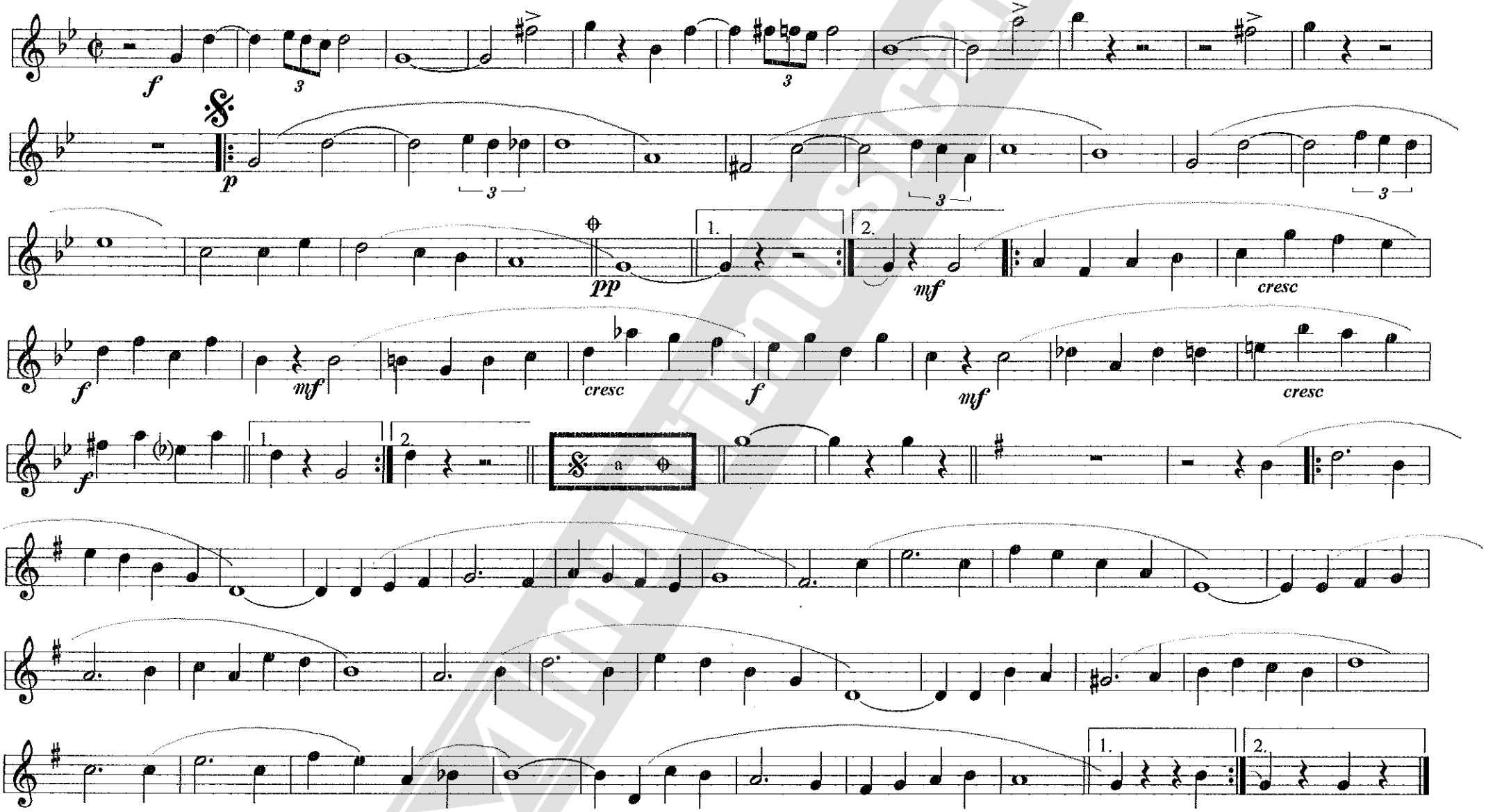

copyrigt 1997 by (C) José Molina Comino S.G.A.E.
Avda. de la juventud 2, 1°-C 14800 Priego de Córdoba

CRISTO DE LOS DESAMPARADOS

Marcha de Procesión

FLISCORNOS 2° y 3°

J. MOLINA

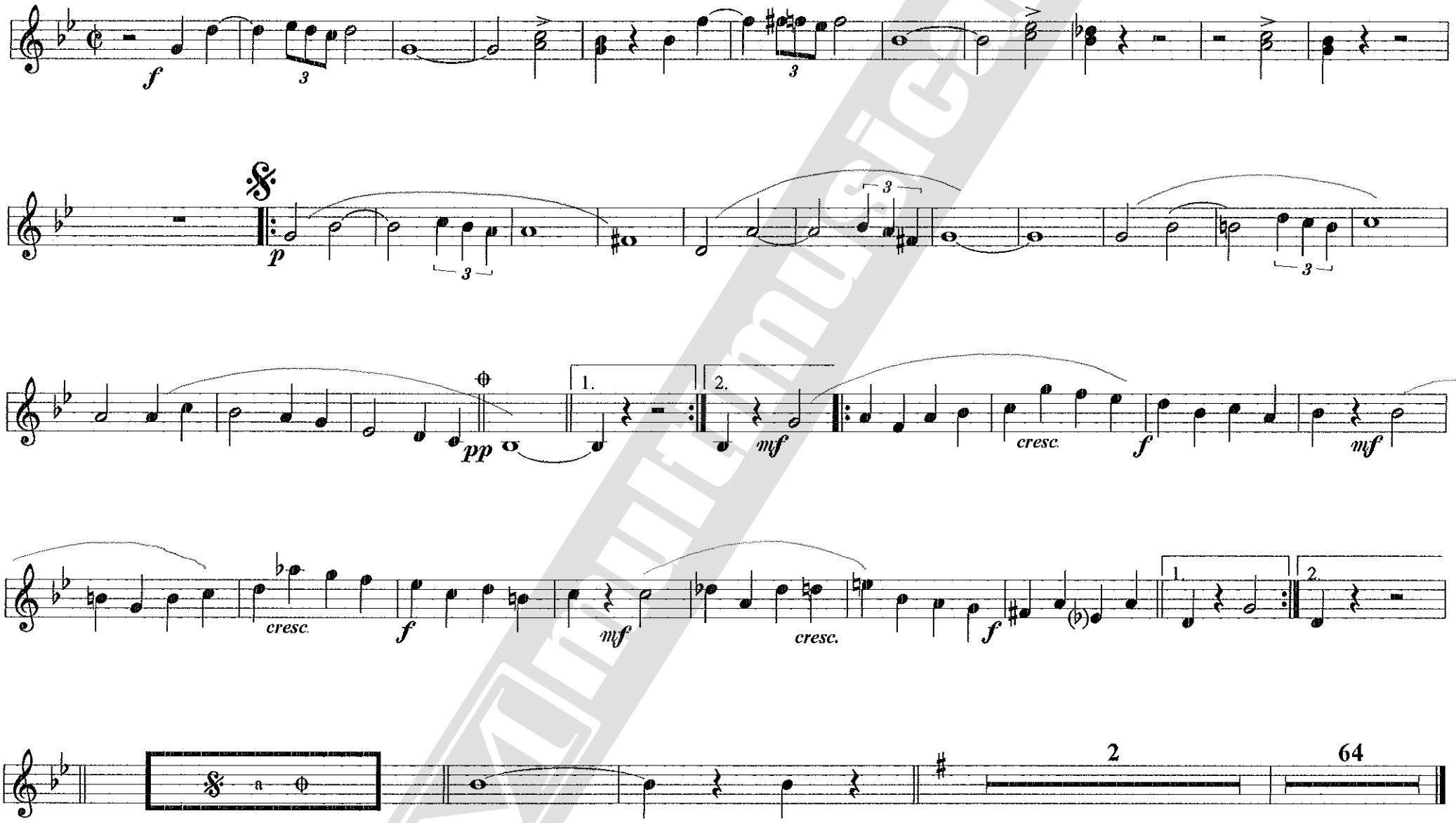

copyrigt 1997 by (C) José Molina Comino S.G.A.E.
Avda. de la juventud 2, 1°-C 14800 Priego de Córdoba

CRISTO DE LOS DESAMPARADOS

Marcha de Procesión

TROMPETA 1°

J. MOLINA

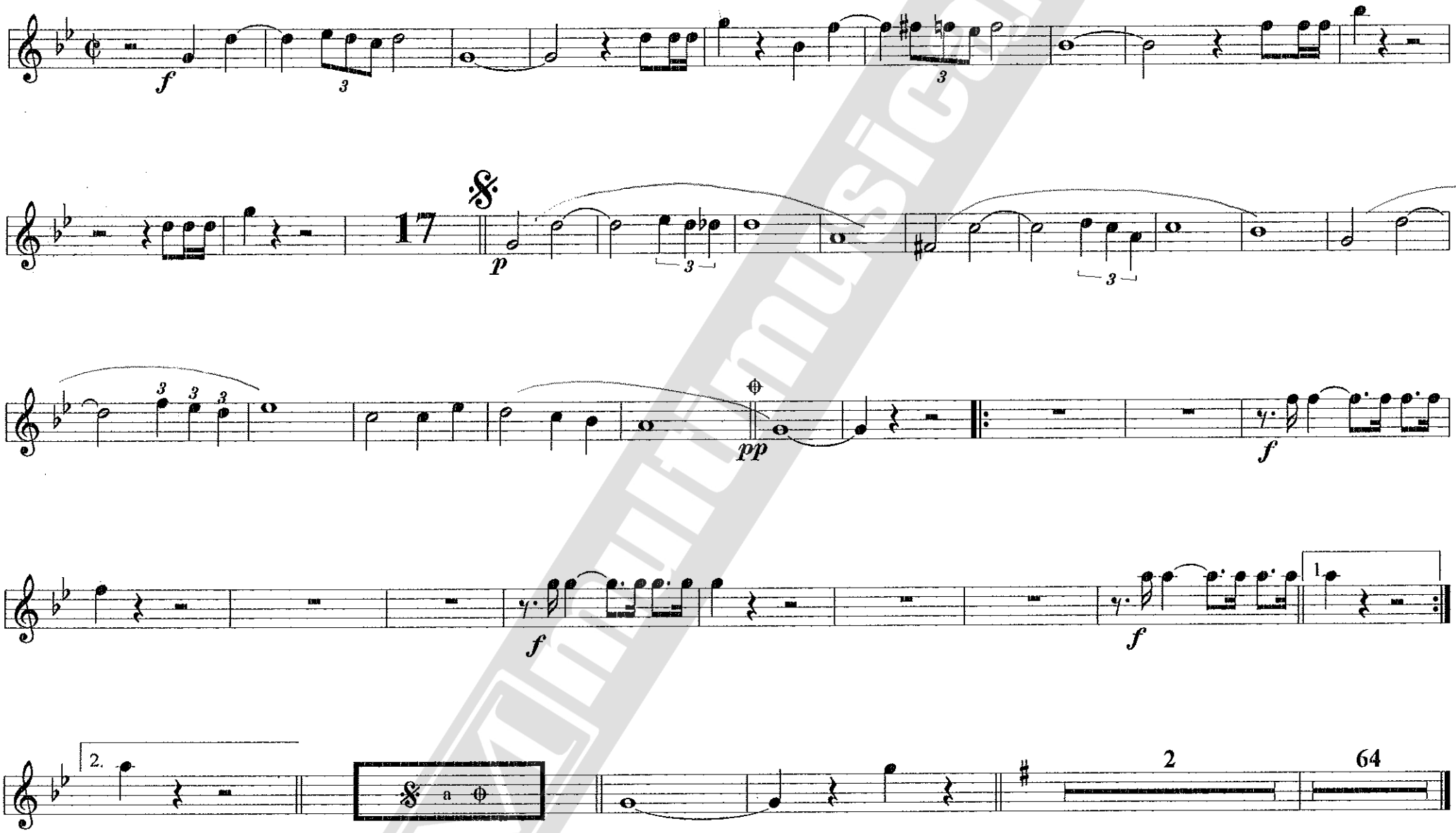

copyrigt 1997 by (C) José Molina Comino S.G.A.E.
Avda. de la juventud 2, 1°-C 14800 Priego de Córdoba

CRISTO DE LOS DESAMPARADOS

Marcha de Procesión

TROMPETA 2°

J. MOLINA

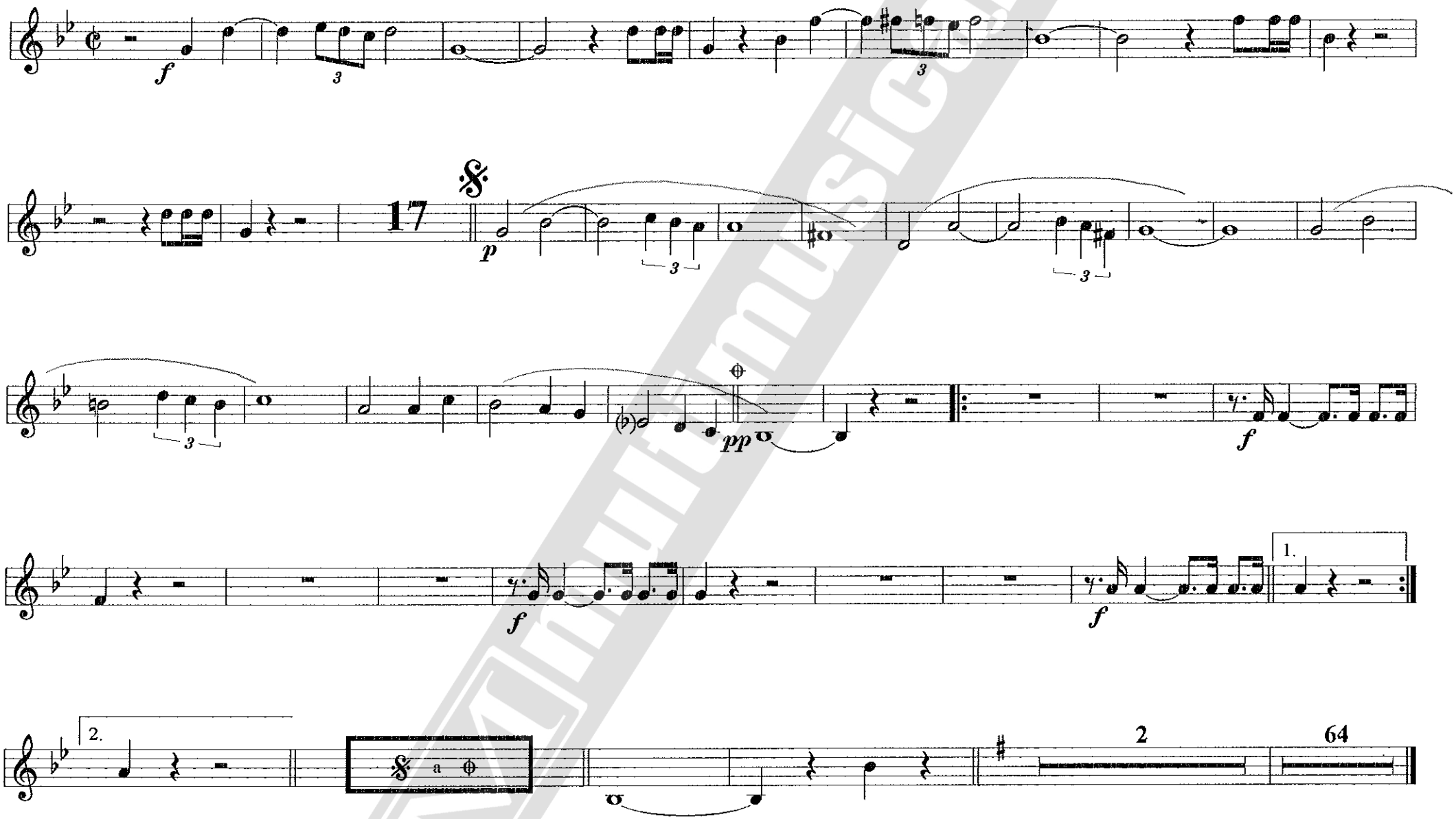

copyrigt 1997 by (C) José Molina Comino S.G.A.E.
Avda. de la juventud 2, 1°-C 14800 Priego de Córdoba

CRISTO DE LOS DESAMPARADOS

Marcha de Procesión

TROMPAS en Fa

J. MOLINA

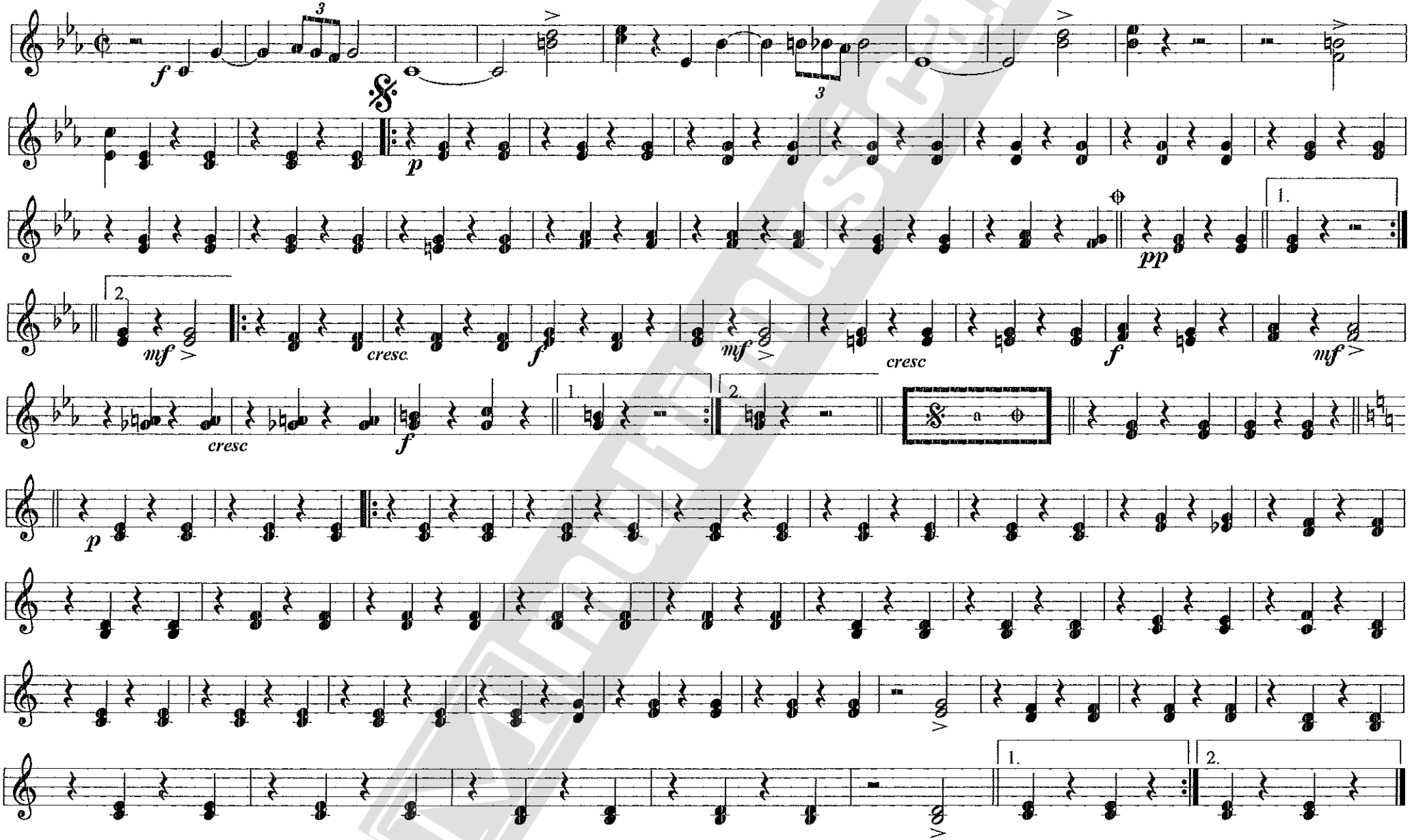

copyrigt 1997 by (C) José Molina Comino S.G.A.E.
Avda. de la juventud 2, 1º-C 14800 Priego de Córdoba

CRISTO DE LOS DESAMPARADOS

Marcha de Procesión

TROMPAS en Mib

J. MOLINA

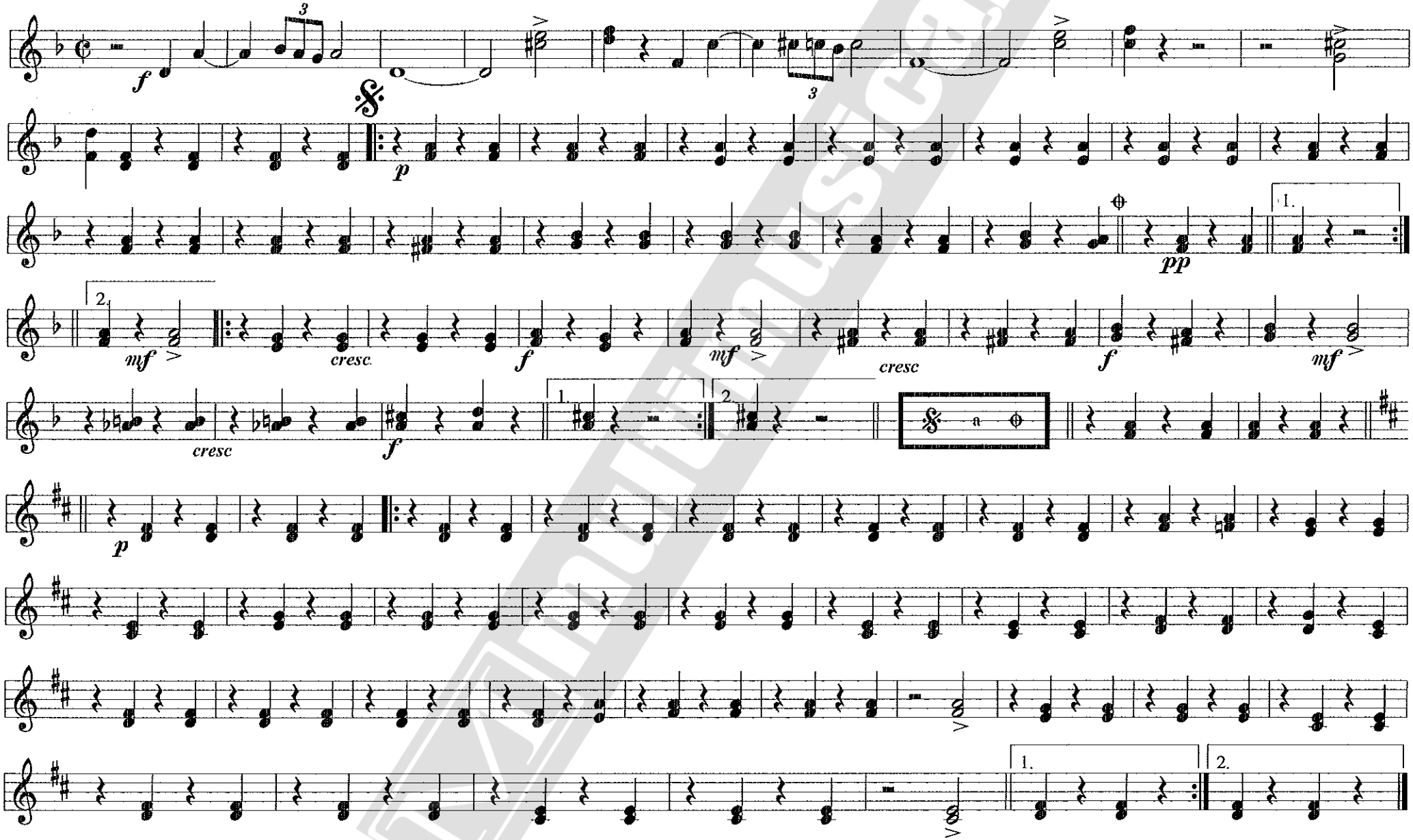

copyrigt 1997 by (C) José Molina Comino S.G.A.E.
Avda. de la juventud 2, 1°-C 14800 Priego de Córdoba

CRISTO DE LOS DESAMPARADOS

Marcha de Procesión

TROMBON 1º

J. MOLINA

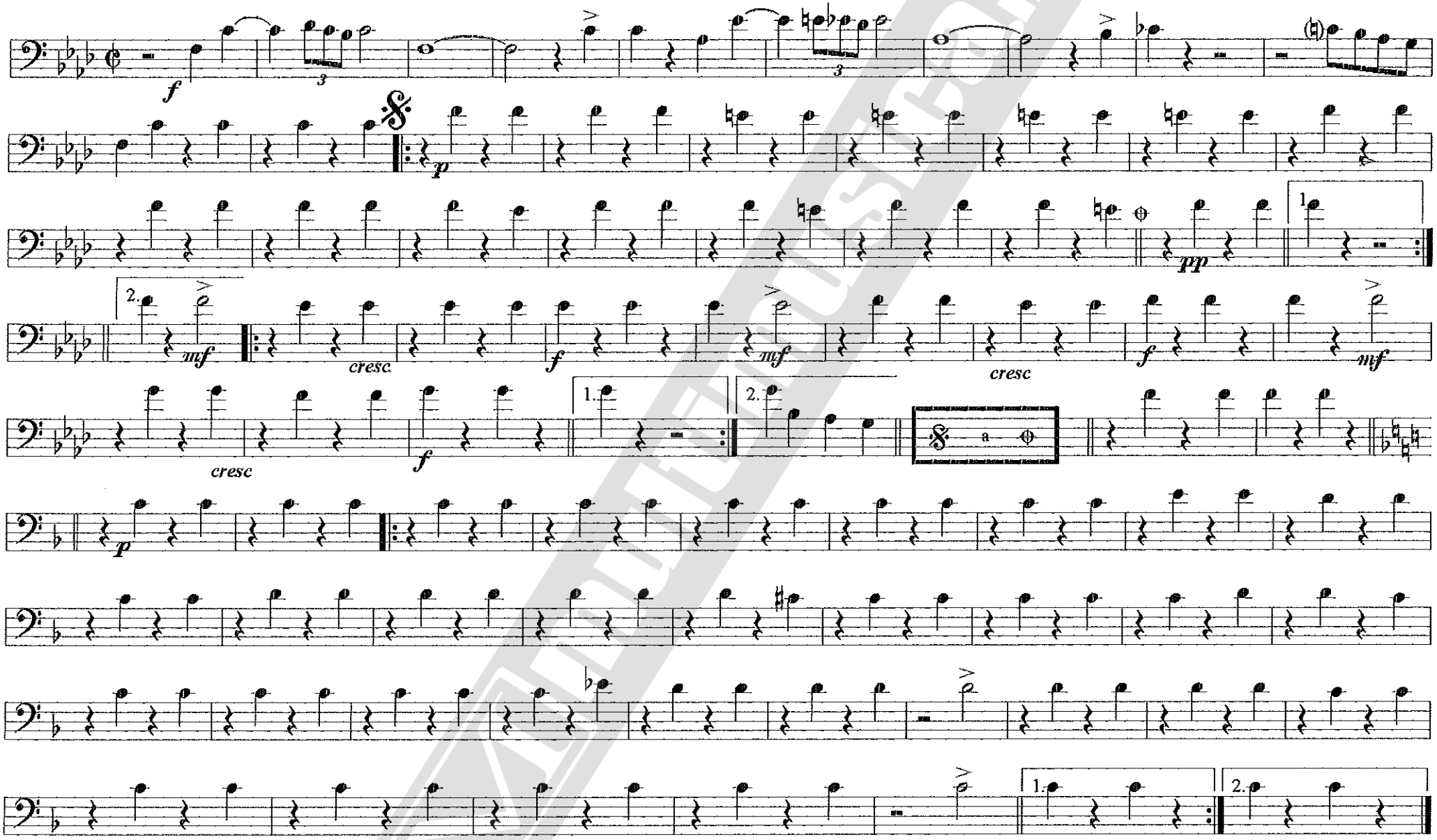

copyrigt 1997 by (C) José Molina Comino S.G.A.E.
Avda. de la juventud 2, 1º-C 14800 Priego de Córdoba

CRISTO DE LOS DESAMPARADOS

Marcha de Procesión

TROMBONES 2° y 3°

J. MOLINA

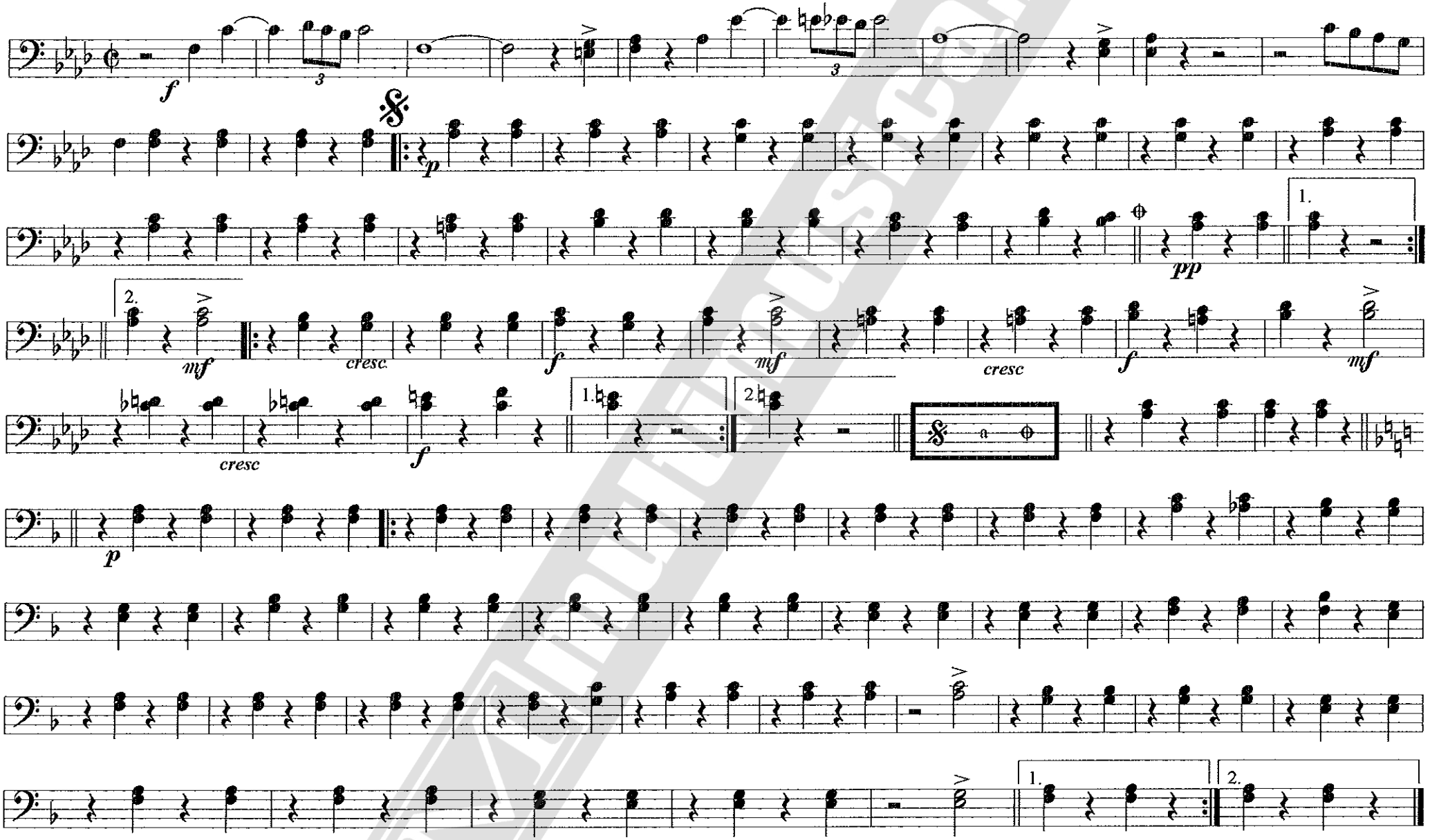

copyrigt 1997 by (C) José Molina Comino S.G.A.E.
Avda. de la juventud 2, 1°-C 14800 Priego de Córdoba

CRISTO DE LOS DESAMPARADOS

Marcha de Procesión

BOMBARDINOS

J. MOLINA

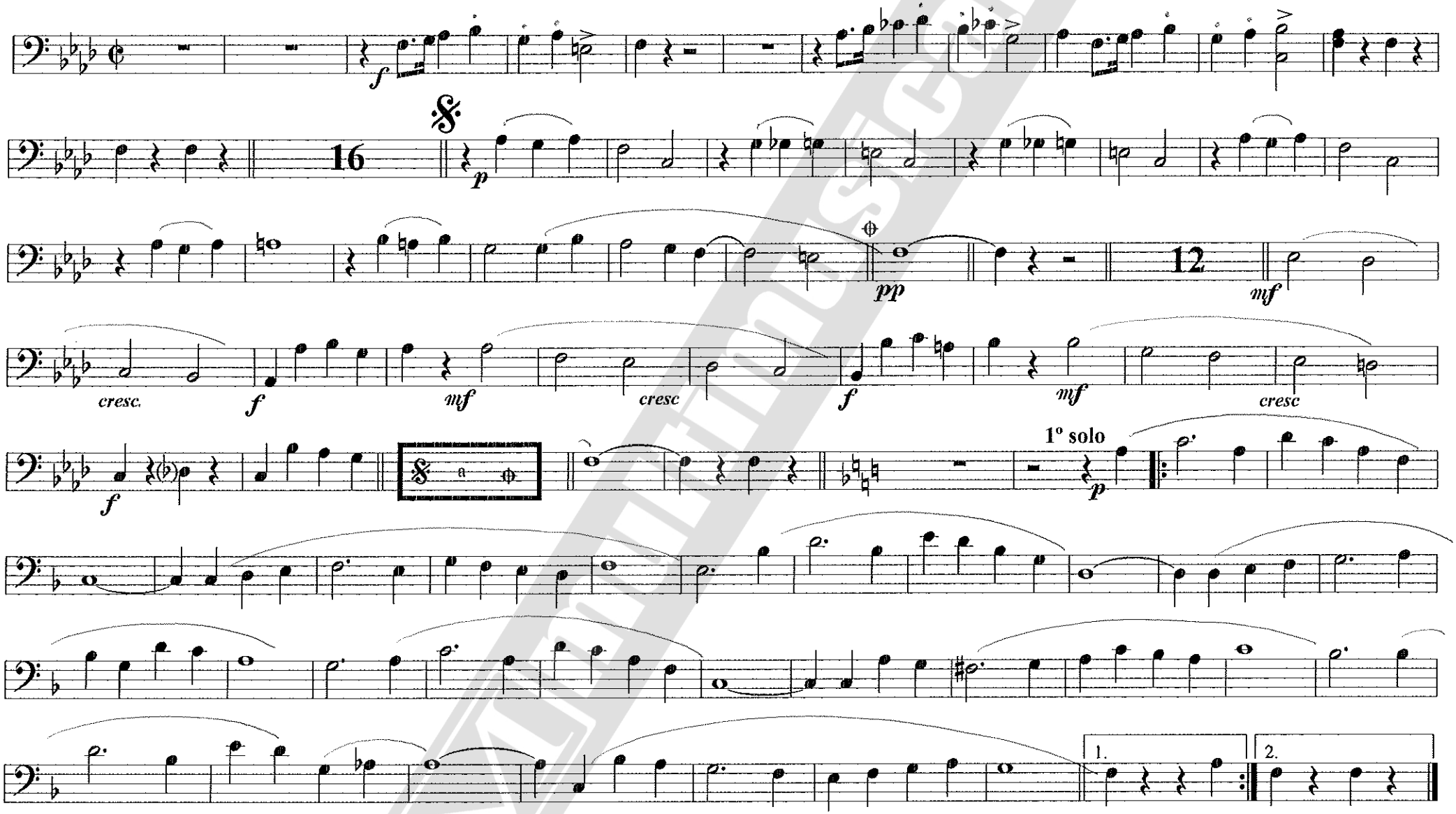

copyrigt 1997 by (C) José Molina Comino S.G.A.E.
Avda. de la juventud 2, 1º-C 14800 Priego de Córdoba

CRISTO DE LOS DESAMPARADOS

Marcha de Procesión

BAJOS

J. MOLINA

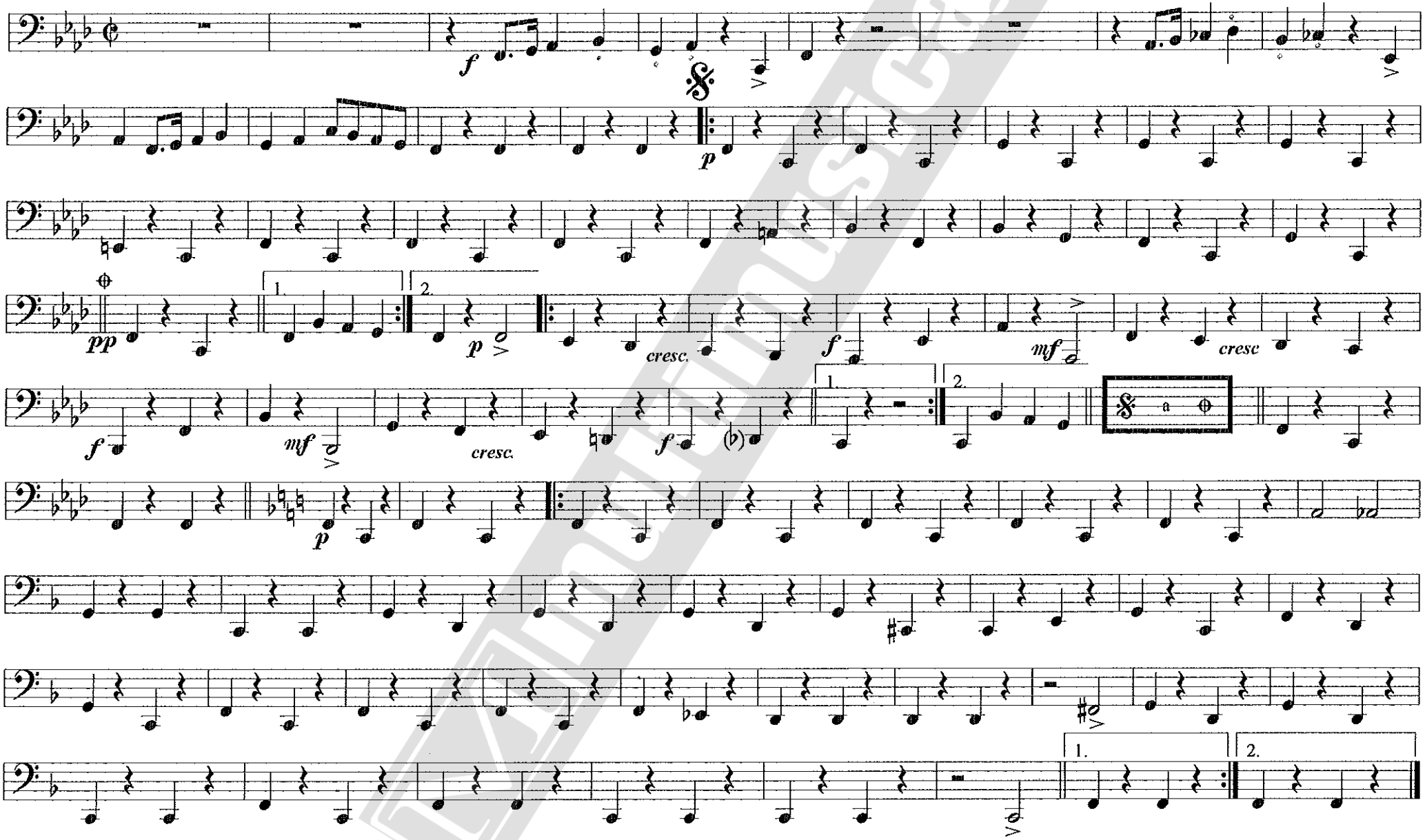

copyrigt 1997 by (C) José Molina Comino S.G.A.E.
Avda. de la juventud 2, 1º-C 14800 Priego de Córdoba

CRISTO DE LOS DESAMPARADOS

Marcha de Procesión

CAJA

J. MOLINA

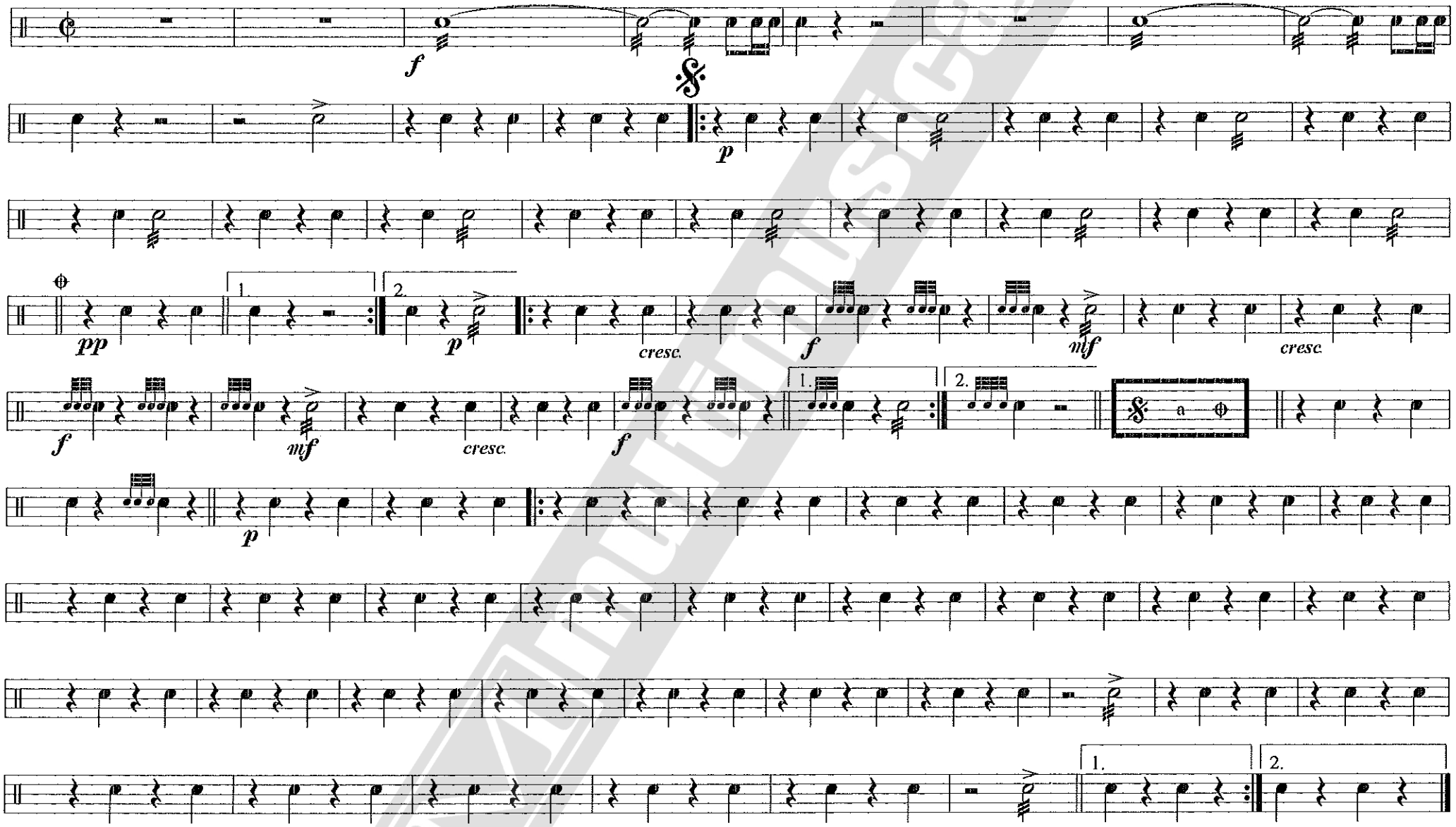

copyrigt 1997 by (C) José Molina Comino S.G.A.E.
Avda. de la juventud 2, 1°-C 14800 Priego de Córdoba

CRISTO DE LOS DESAMPARADOS

Marcha de Procesión

BOMBO y PLATOS

J. MOLINA

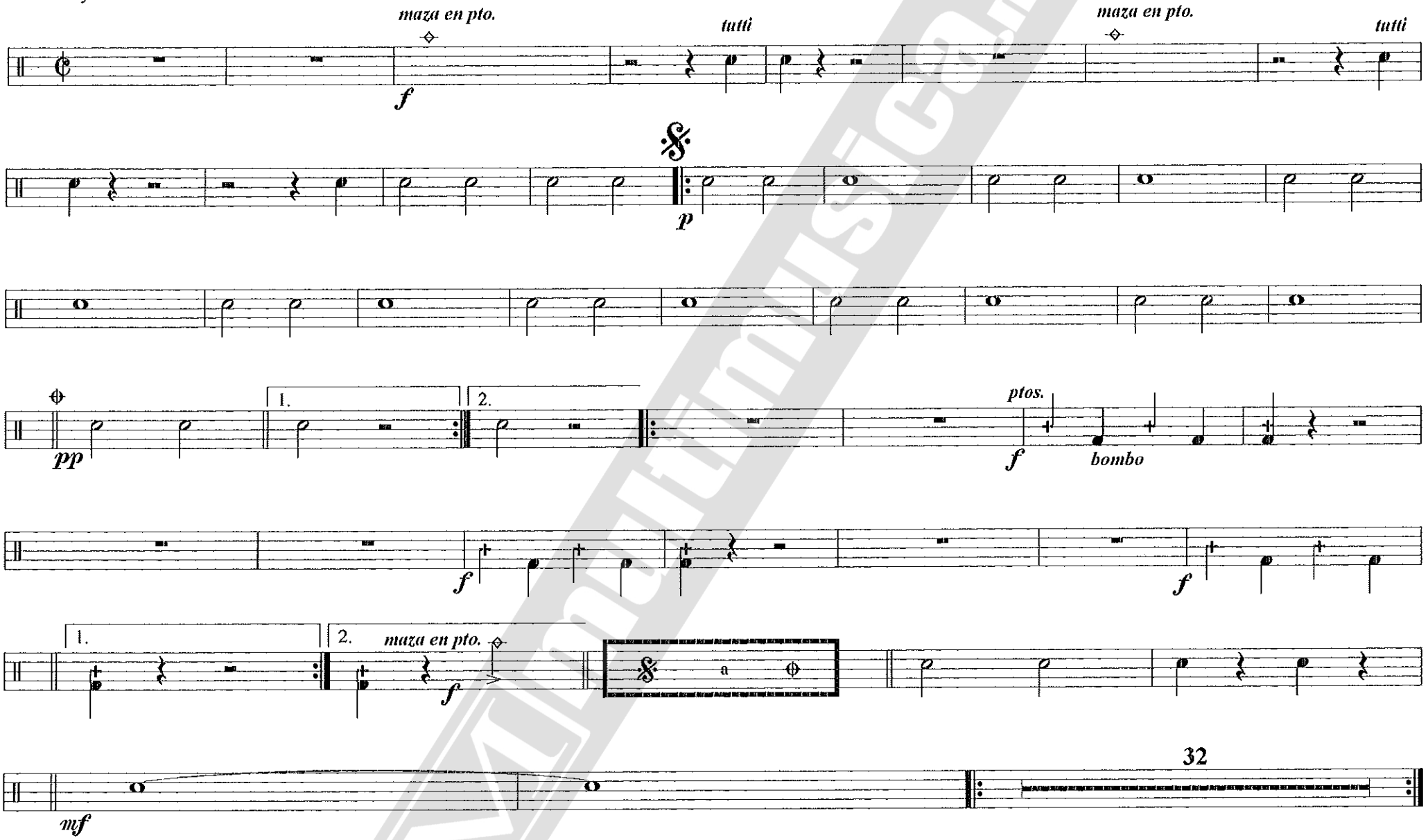

copyrigt 1997 by (C) José Molina Comino S.G.A.E.
Avda. de la juventud 2, 1°-C 14800 Priego de Córdoba