JOSE MOLINA COMINO

CERTAMEN MUSICAL EN CHAUCHINA

Marcha–Pasacalles de concierto

Dedicada a la ciudad de Chauchina (Granada), en conmemoración de su X Certamen Regional De Bandas de Música.

S.G.A.E.

Multiclusica.net

CERTAMEN MUSICAL EN CHAUCHINA

Dedicada a la Ciudad de Chauchina (Granada) en conmemoracion de su X Certamen Regional de Bandas de Musica

DIRECCION

GUION en Sib

J. MOLINA

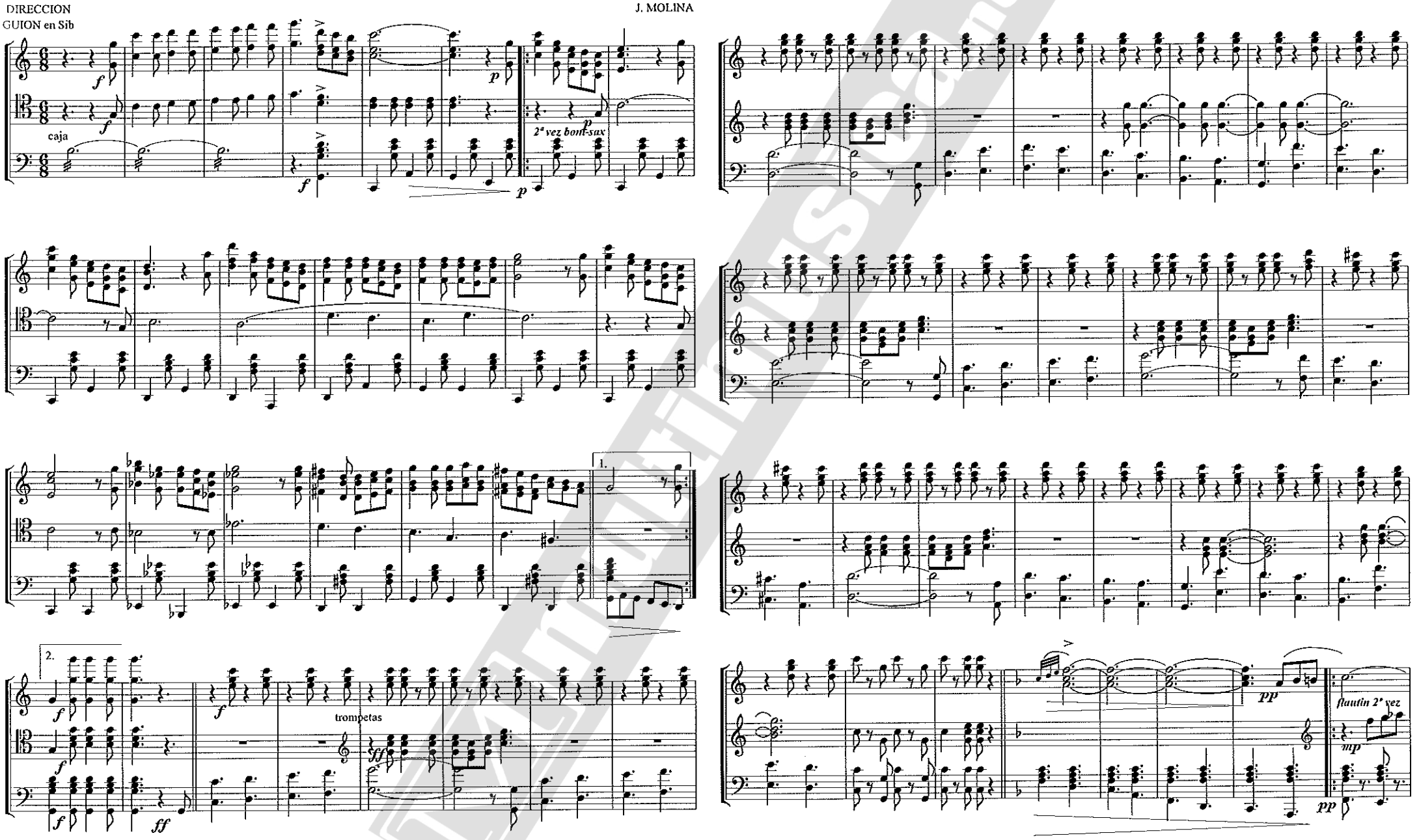

copyrigt 1997 by José Molina Comino
Elena Maristany 2 1º-C 14800 Priego de Córdoba
S.G.A.E.

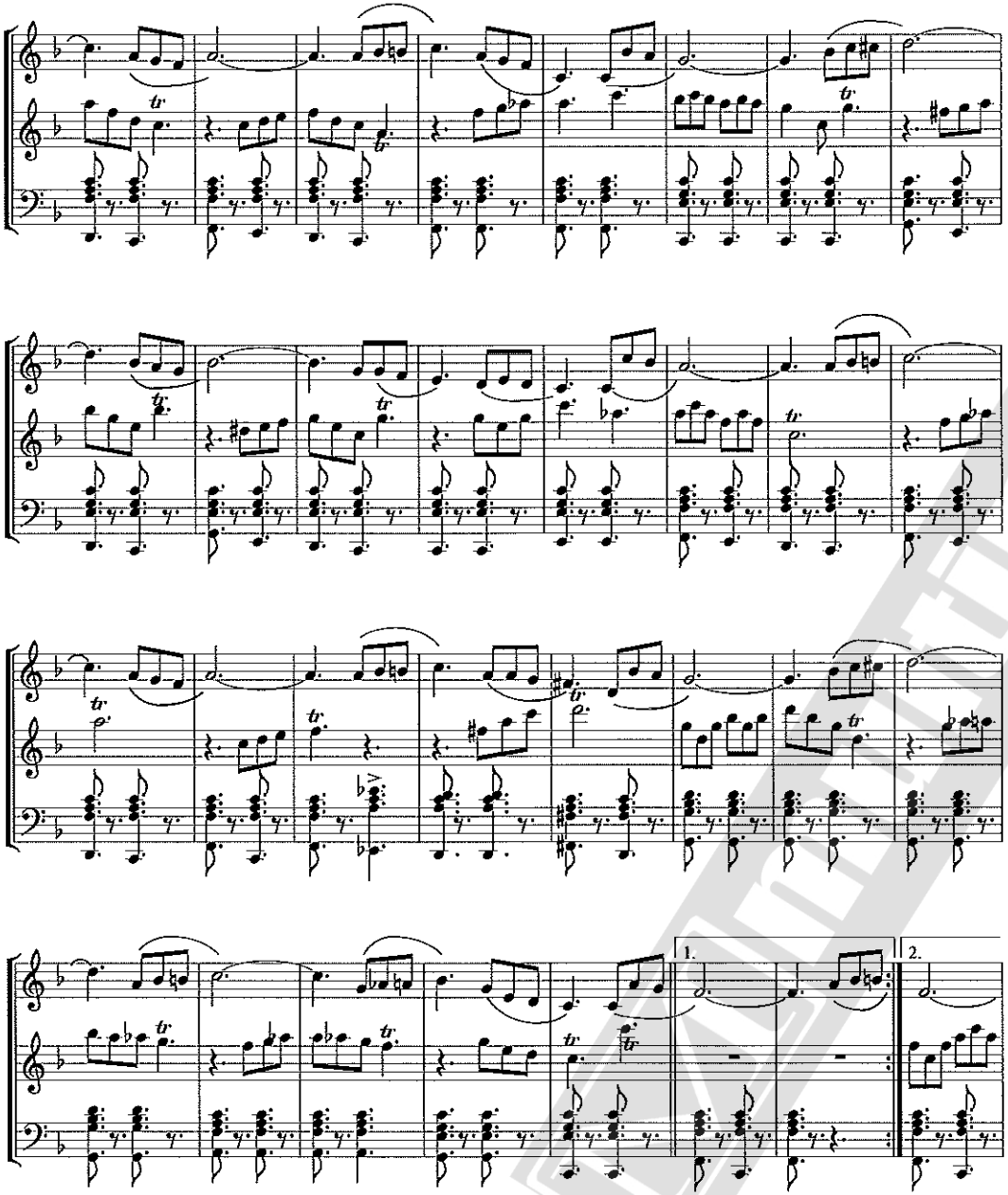
1.
2.

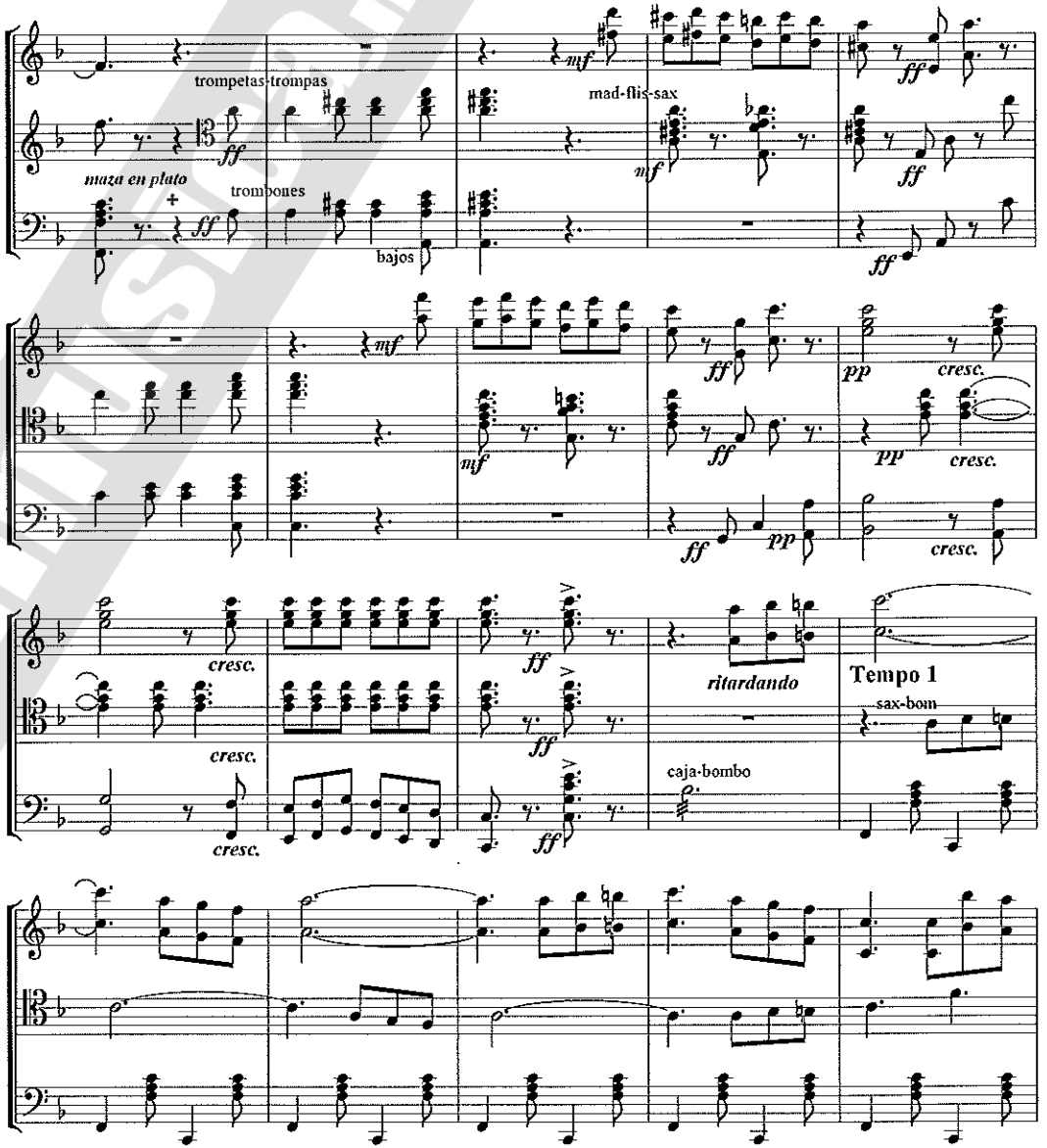
trompetas
trompas
mad-flis-sax
maza en plato
trombones
bajos
ritardando
Tempo 1
sax-bom
caja-bombo

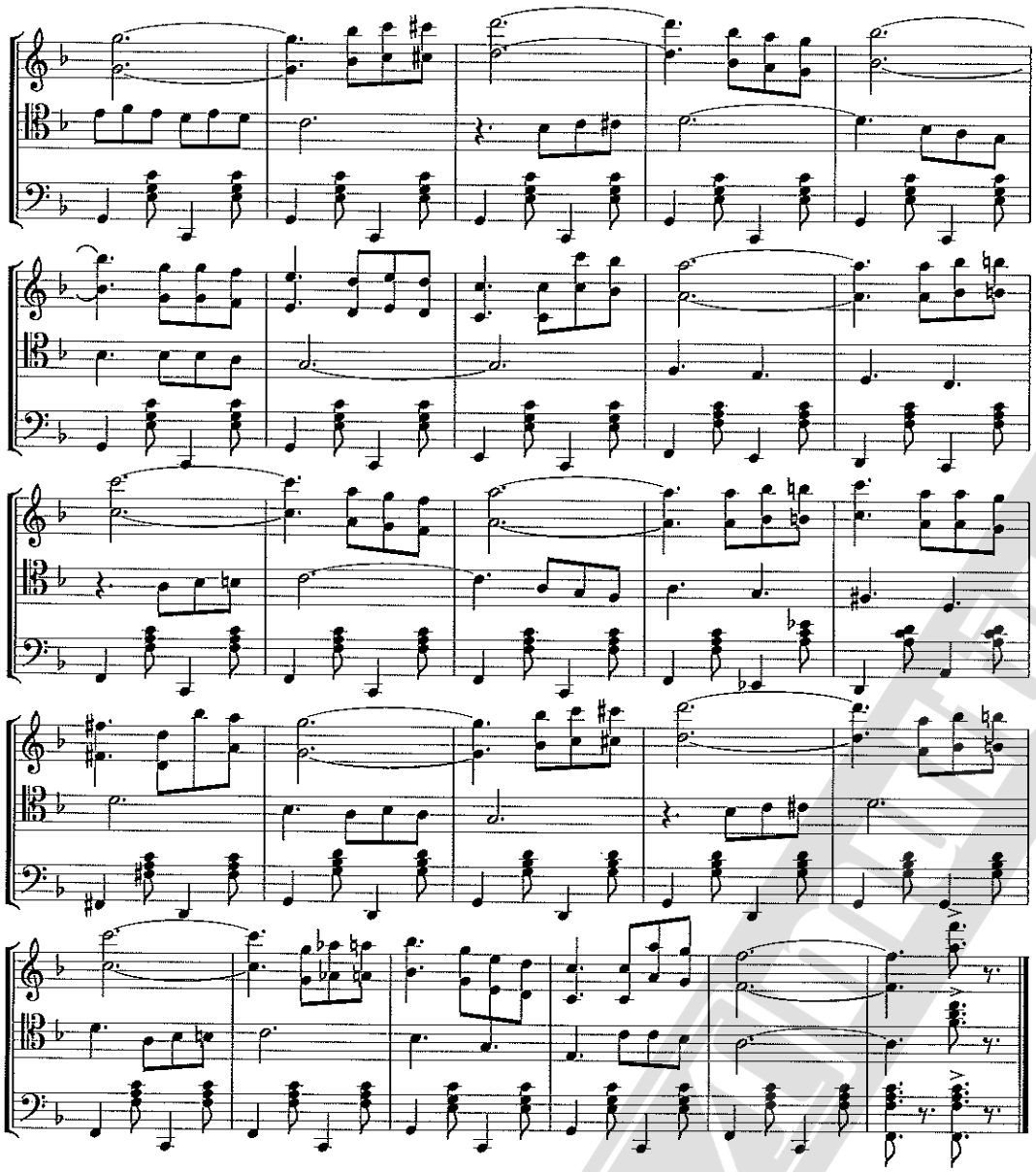

CERTAMEN MUSICAL EN CHAUCHINA

Marcha-Pasacalles de concierto

FLAUTA y FLAUTIN

J. MOLINA

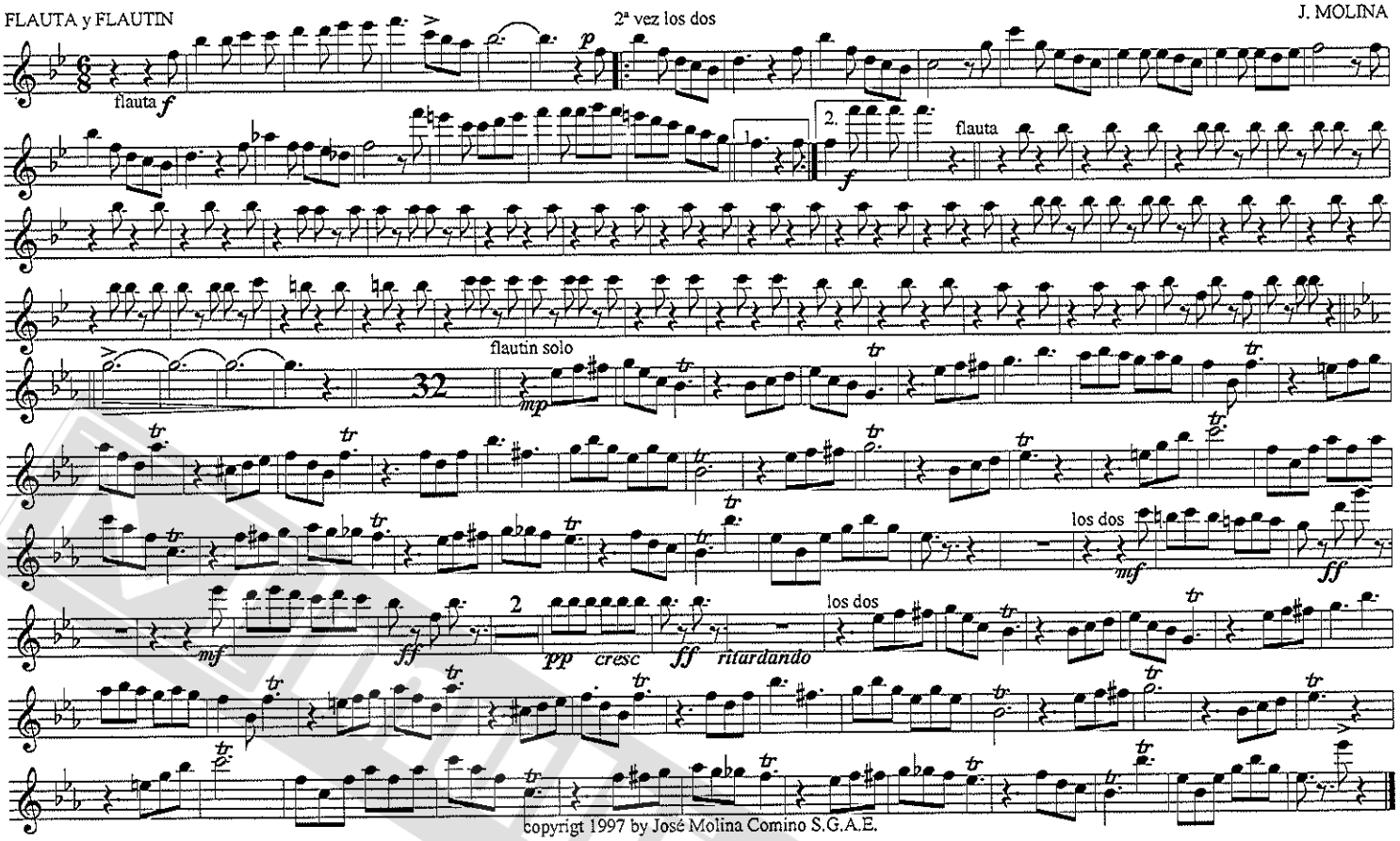

copyrigt 1997 by José Molina Comino S.G.A.E.
Elena Maristany 2 1°-C 14800 Priego de Córdoba

CERTAMEN MUSICAL EN CHAUCHINA

Marcha-Pasacalles de concierto

OBOE

J. MOLINA

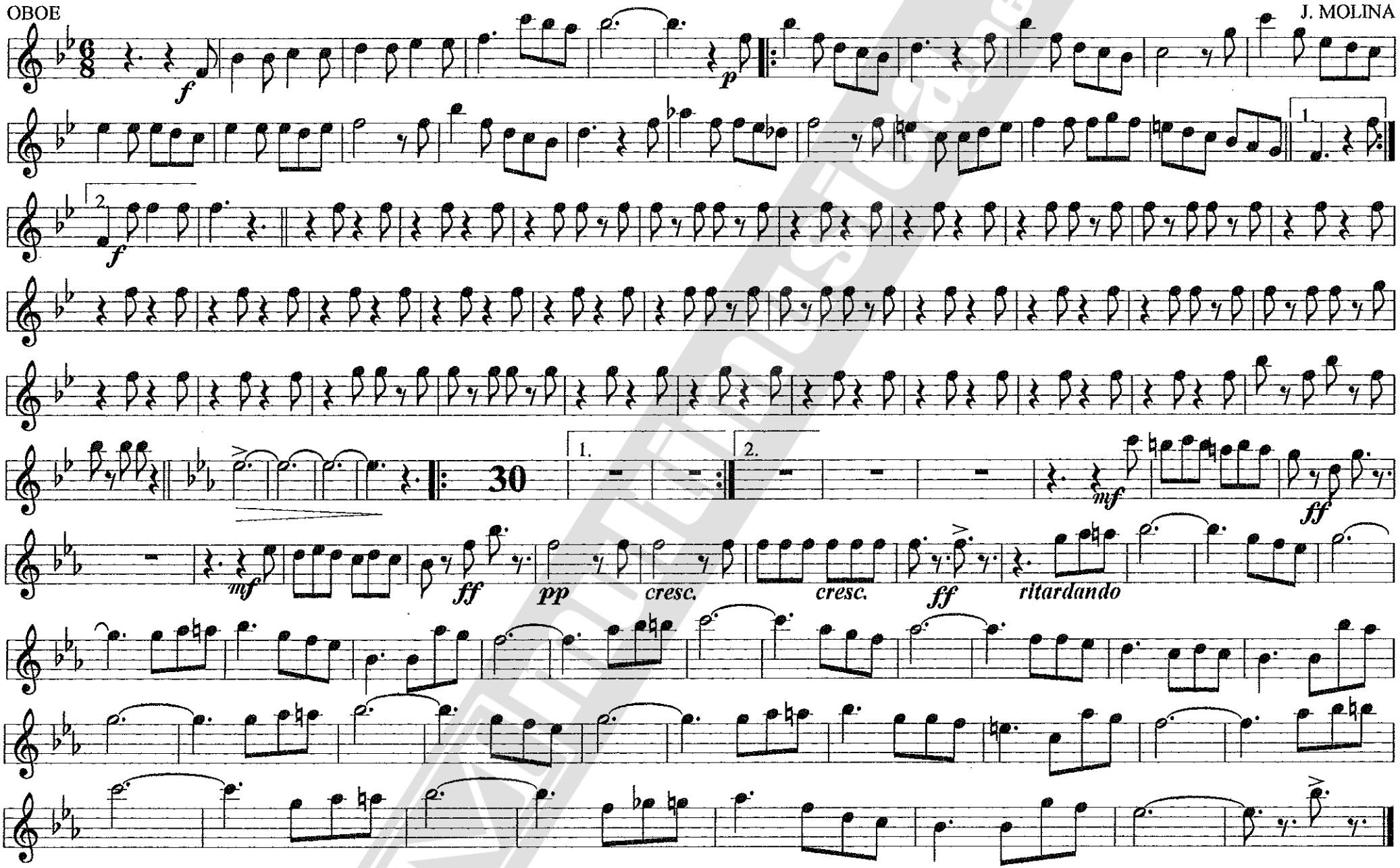

copyrigt 1997 by José Molina Comino
Avda. de la Juventud 2 1º-C 14800 Priego de Córdoba
S.G.A.E.

CERTAMEN MUSICAL EN CHAUCHINA

Marcha-Pasacalles de concierto

CLARINETE PRAL.

J. MOLINA

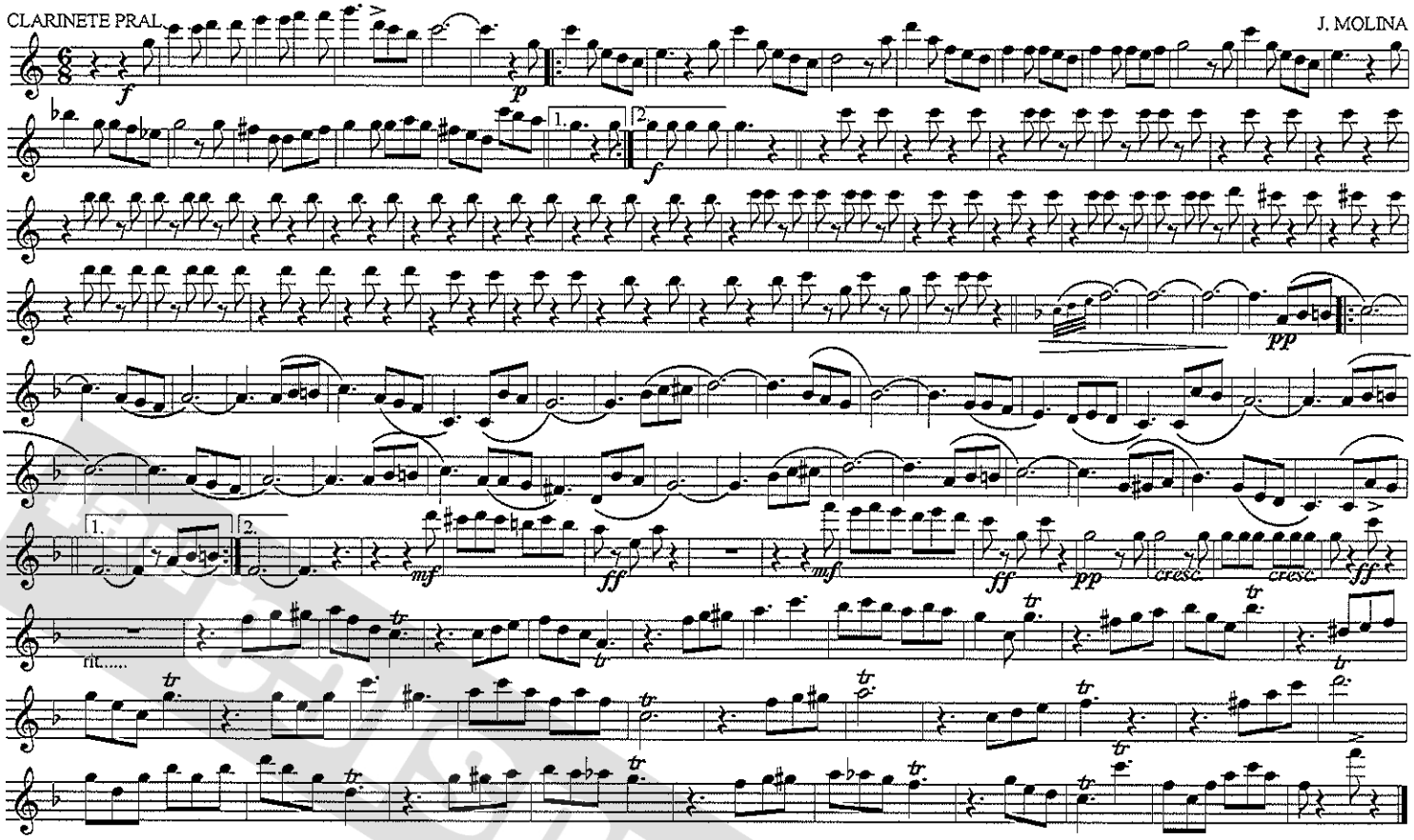

copyrigt 1997 by José Molina Comino S.G.A.E.
Elena Maristany 2 1°-C 14800 Priego de Córdoba

copyrigt 1997 by José Molina Comino S.G.A.E.
Elena Maristany 2 1°-C 14800 Priego de Córdoba

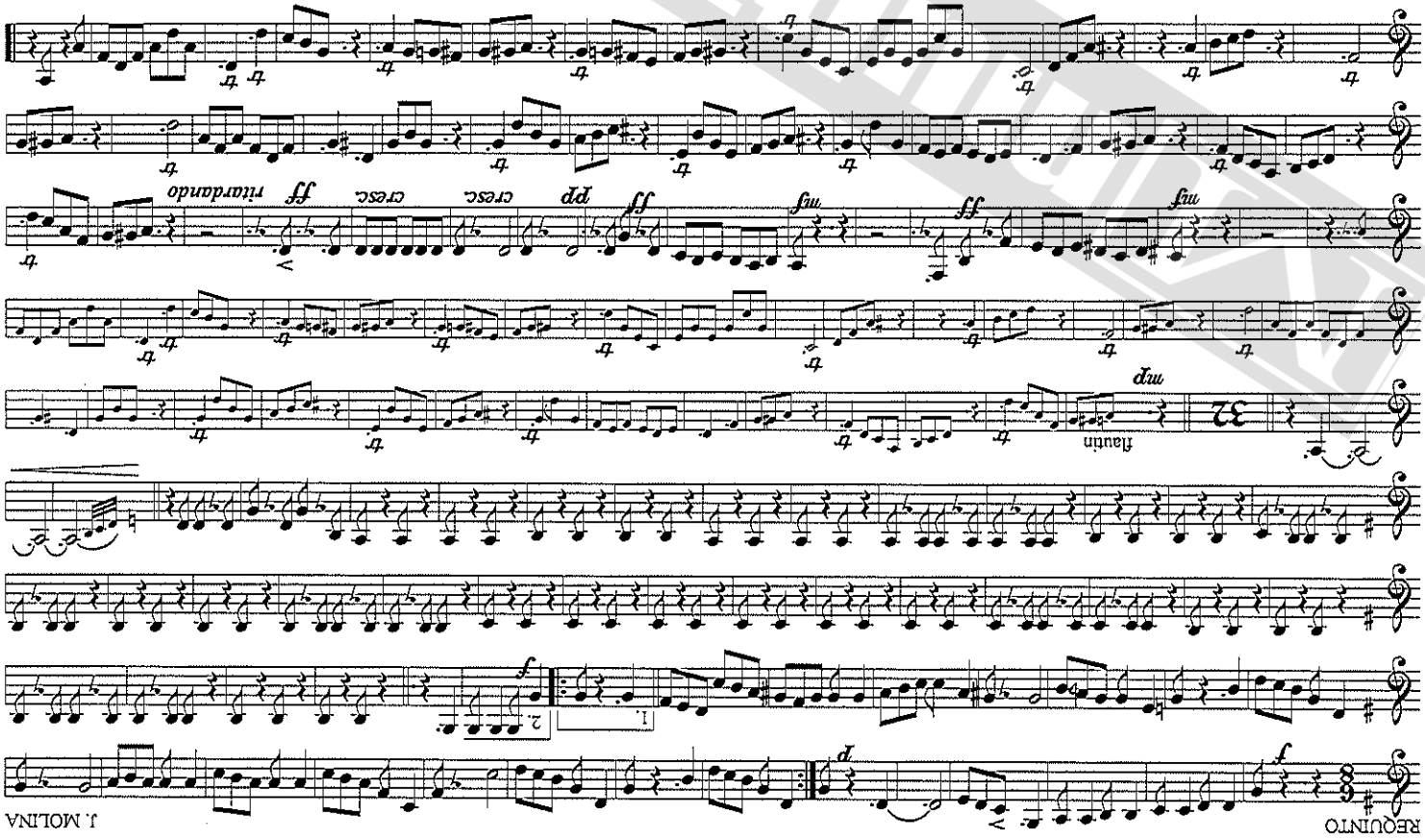

J. MOLINA

REQUINTO

Marcha-Pasacalles de concierto

CERTAMEN MUSICAL EN CHAUCHINA

CERTAMEN MUSICAL EN CHAUCHINA

Marcha-Pasacalles de concierto

CLARINETE 1º

J. MOLINA

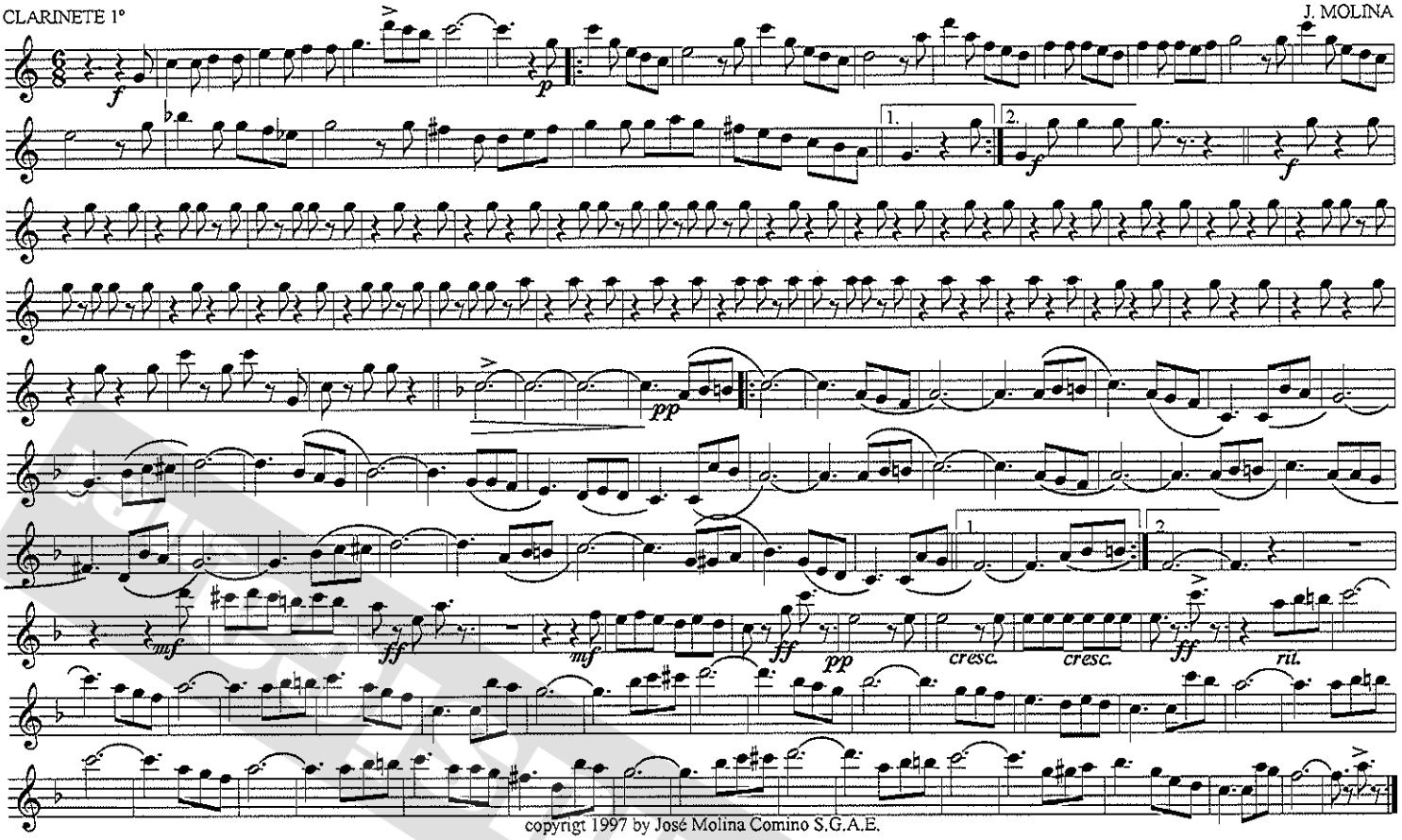

copyrigt 1997 by José Molina Comino S.G.A.E.

Elena Maristany 2 1º-C 14800 Priego de Córdoba

CERTAMEN MUSICAL EN CHAUCHINA

Marcha-Pasacalles de concierto

CLARINETE 2°

J. MOLINA

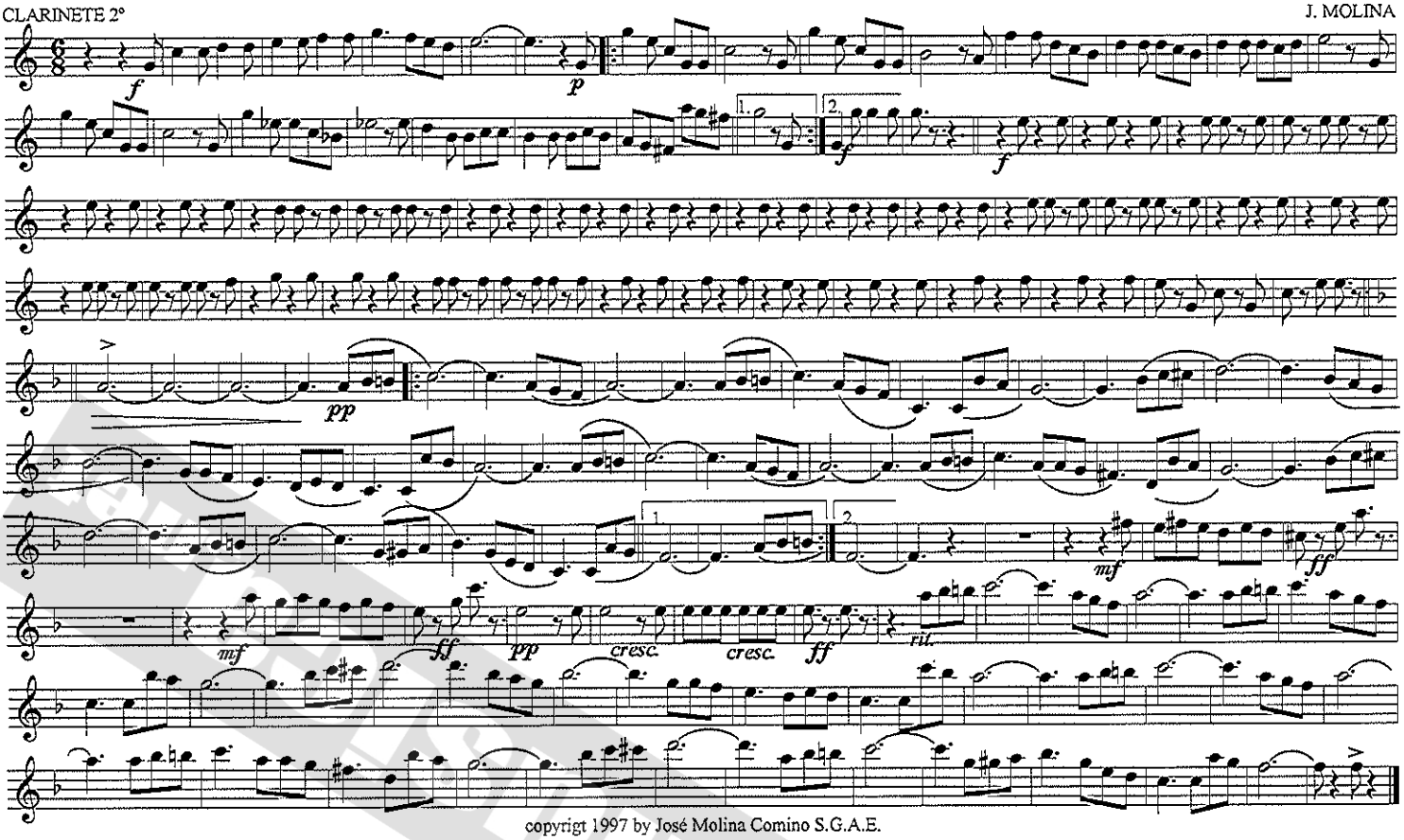

copyrigt 1997 by José Molina Comino S.G.A.E.
Elena Marsitany 2 1°-C 14800 Priego de Córdoba

copyrigt 1997 by José Molina Comino S.G.A.E.
Elena Marsitany 2 1°-C 14800 Priego de Córdoba

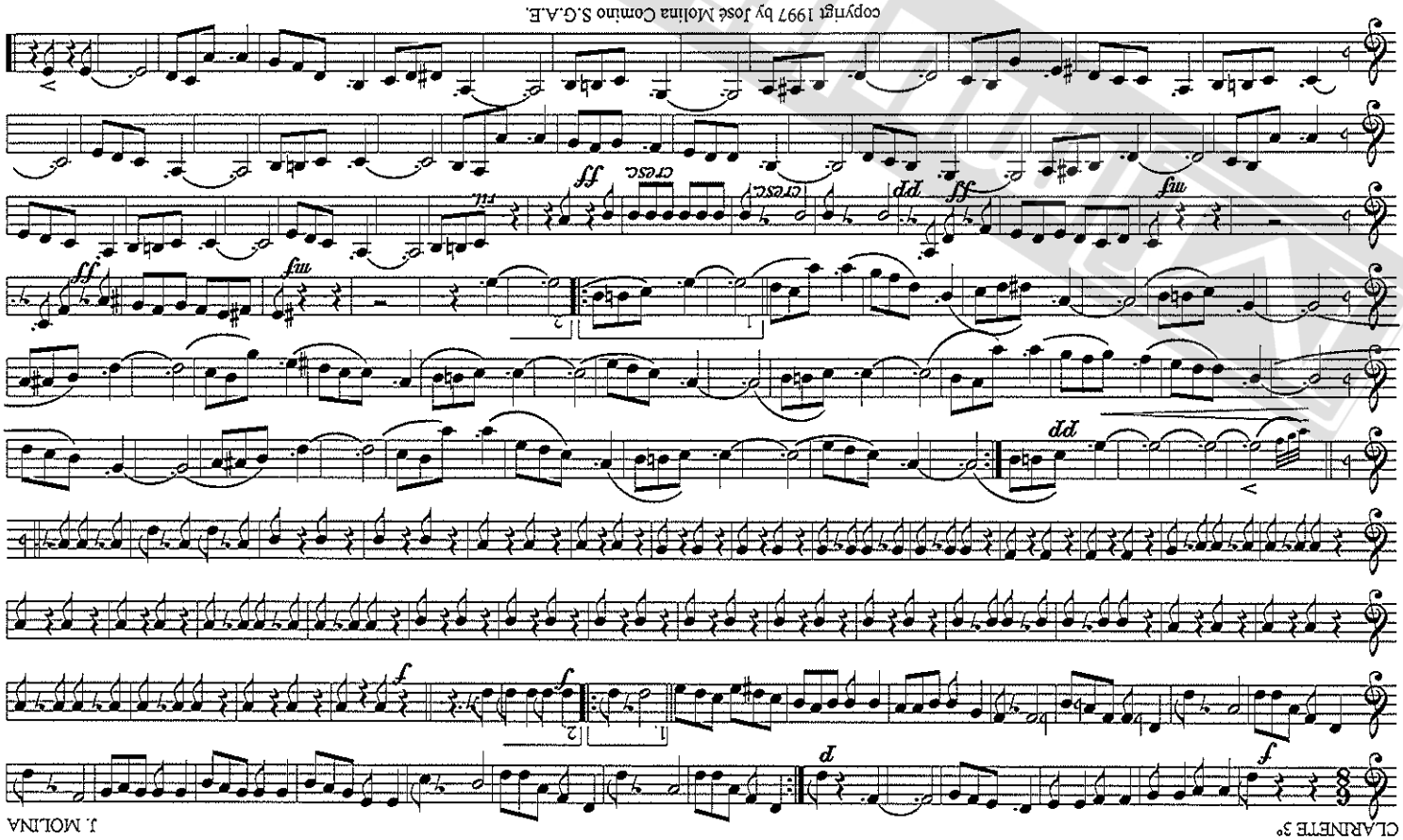

CLARINETE 3°

J. MOLINA

Marcha-Pasacalles de concierto

CERTAMEN MUSICAL EN CHAUCHINA

CERTAMEN MUSICAL EN CHAUCHINA

Marcha-Pasacalles de concierto

SAX ALTO 1°

J. MOLINA

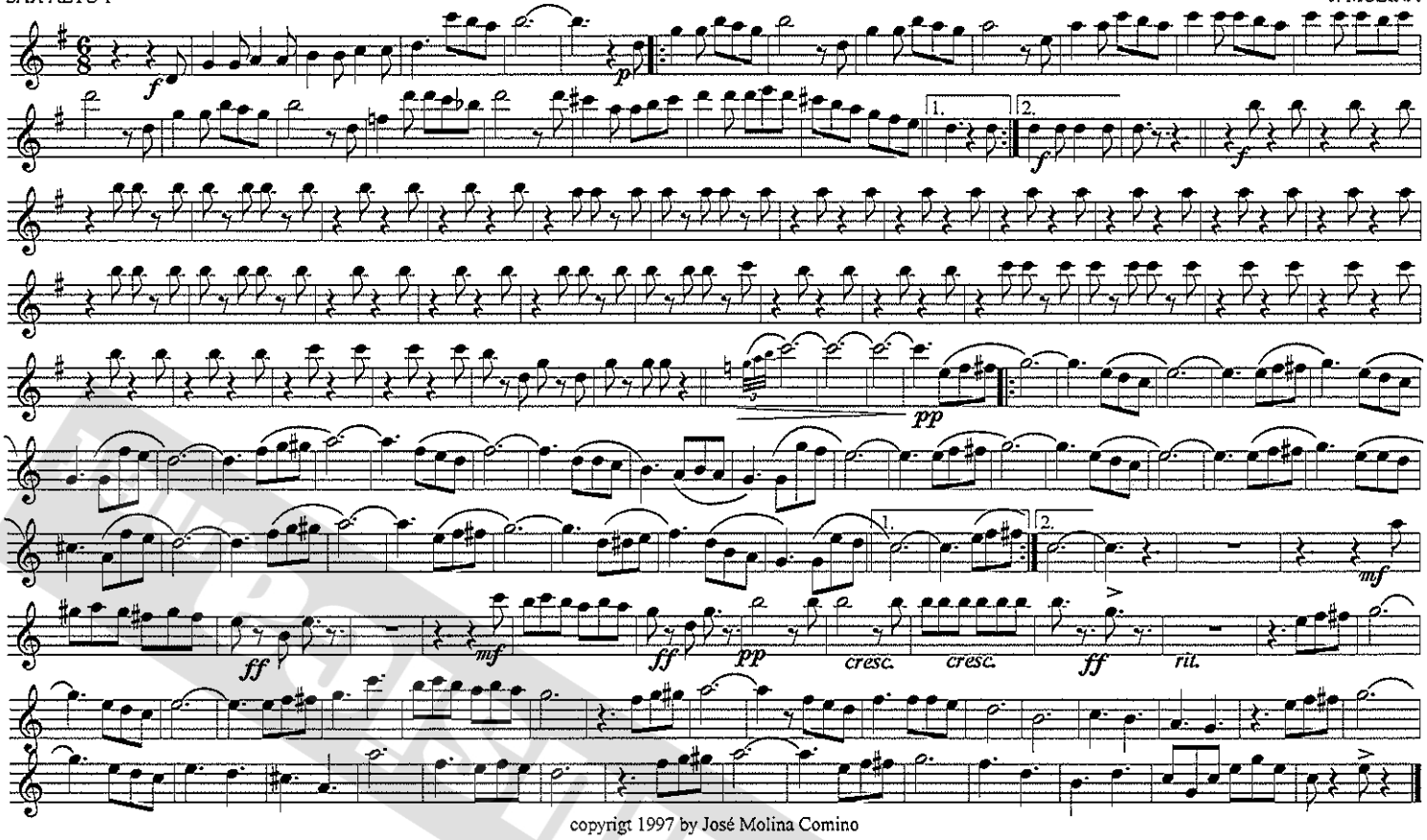

copyrigt 1997 by José Molina Comino
Avda. de la Juventud 2 1°-C 14800 Priego de Córdoba
S.G.A.E.

copyright 1997 by José Molina Comino S.G.A.E.
Elena Maristany 2 1°-C 14800 Priego de Córdoba

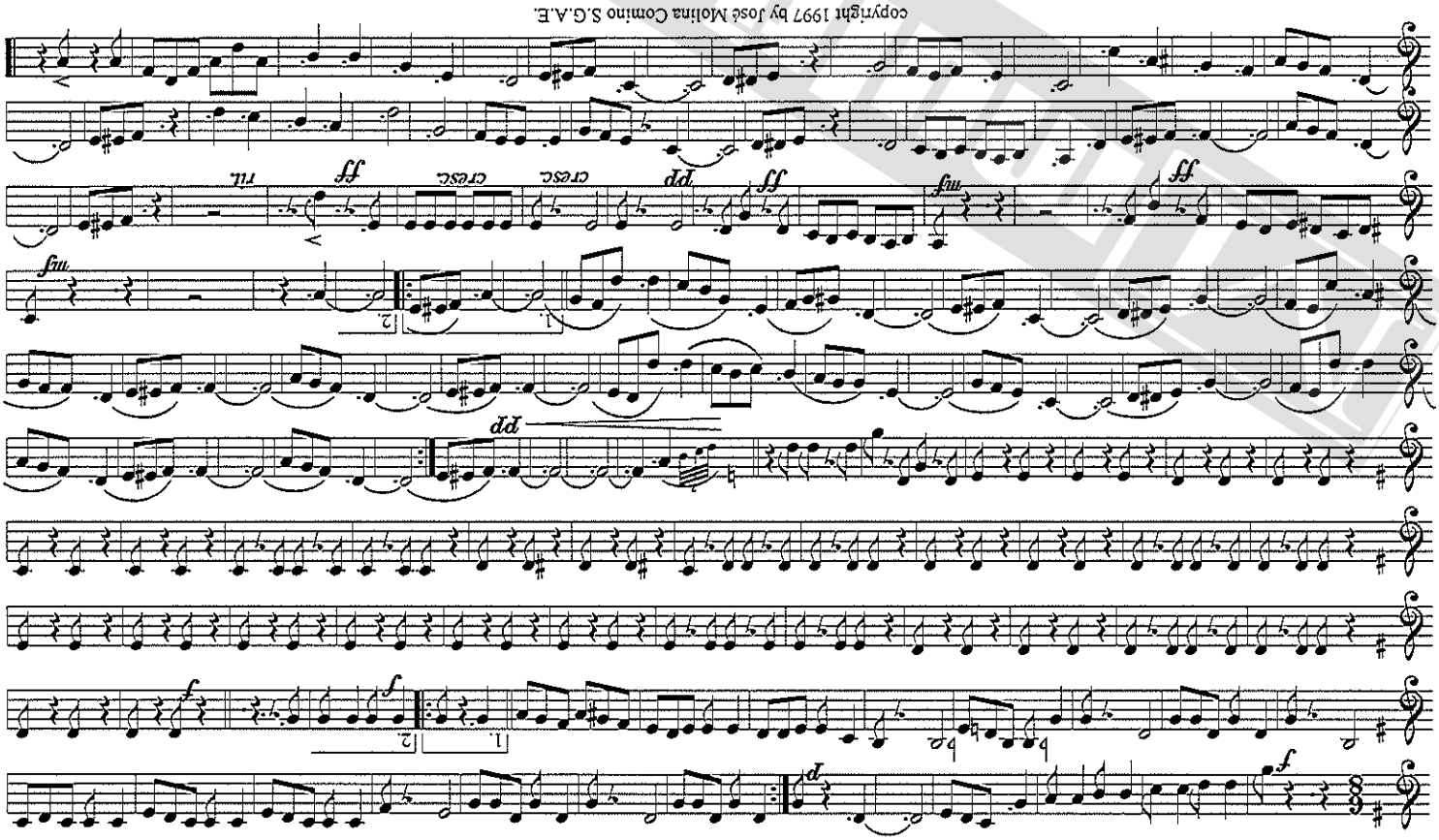

J. MOLINA

SAX ALTO 2°

Marcha-Pasacalles de concierto

CERTAMEN MUSICAL EN CHAUCHINA

CERTAMEN MUSICAL EN CHAUCHINA

Marcha-Pasacalles de concierto

SAX TENOR 1°

J. MOLINA

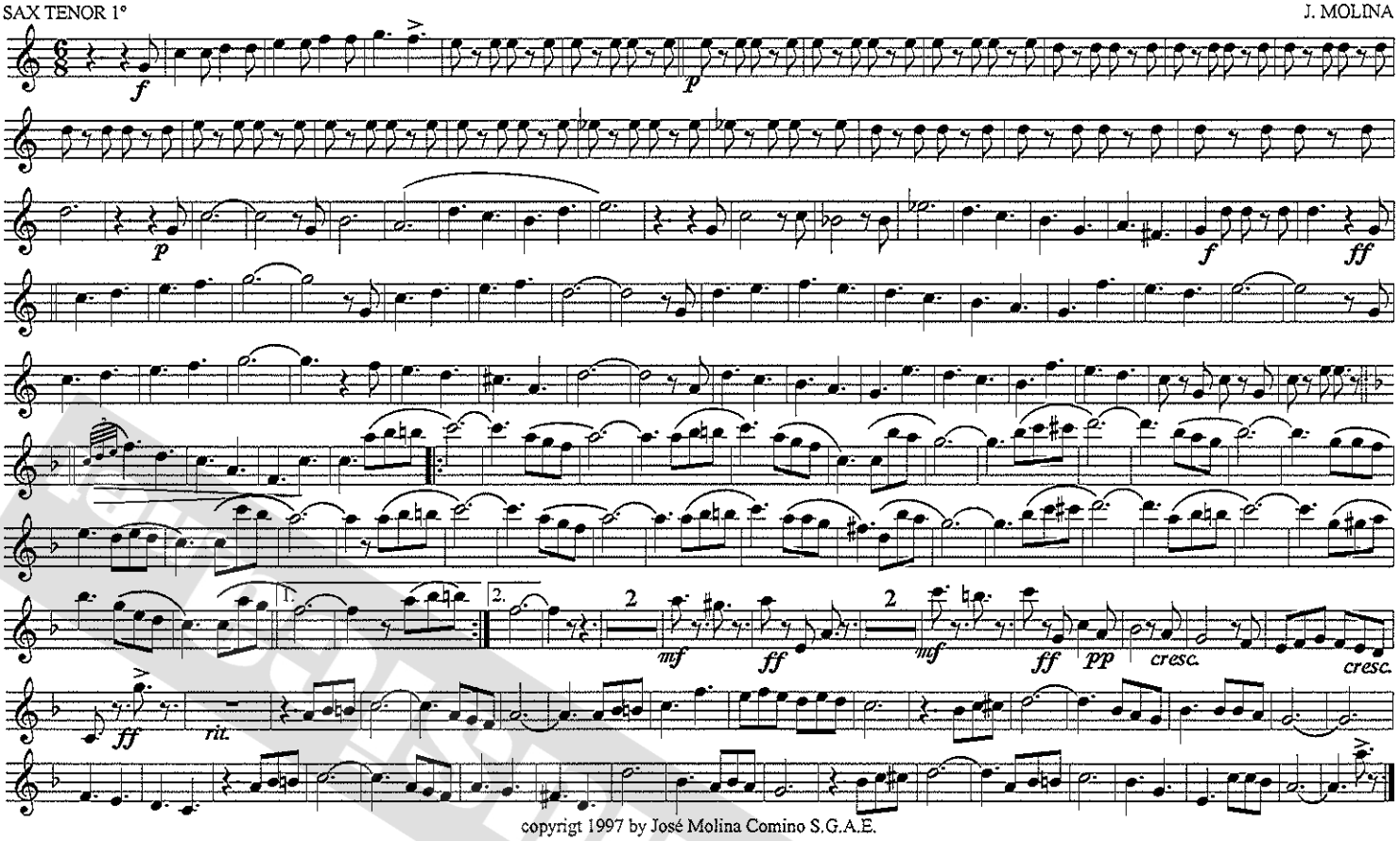

copyrigt 1997 by José Molina Comino S.G.A.E.
Elena Maristany 2 1°-C 14800 Priego de Córdoba

copyrigt 1997 by José Molina Comino S.G.A.E.
Elena Maristany 2 1°-C 14800 Priego de Córdoba

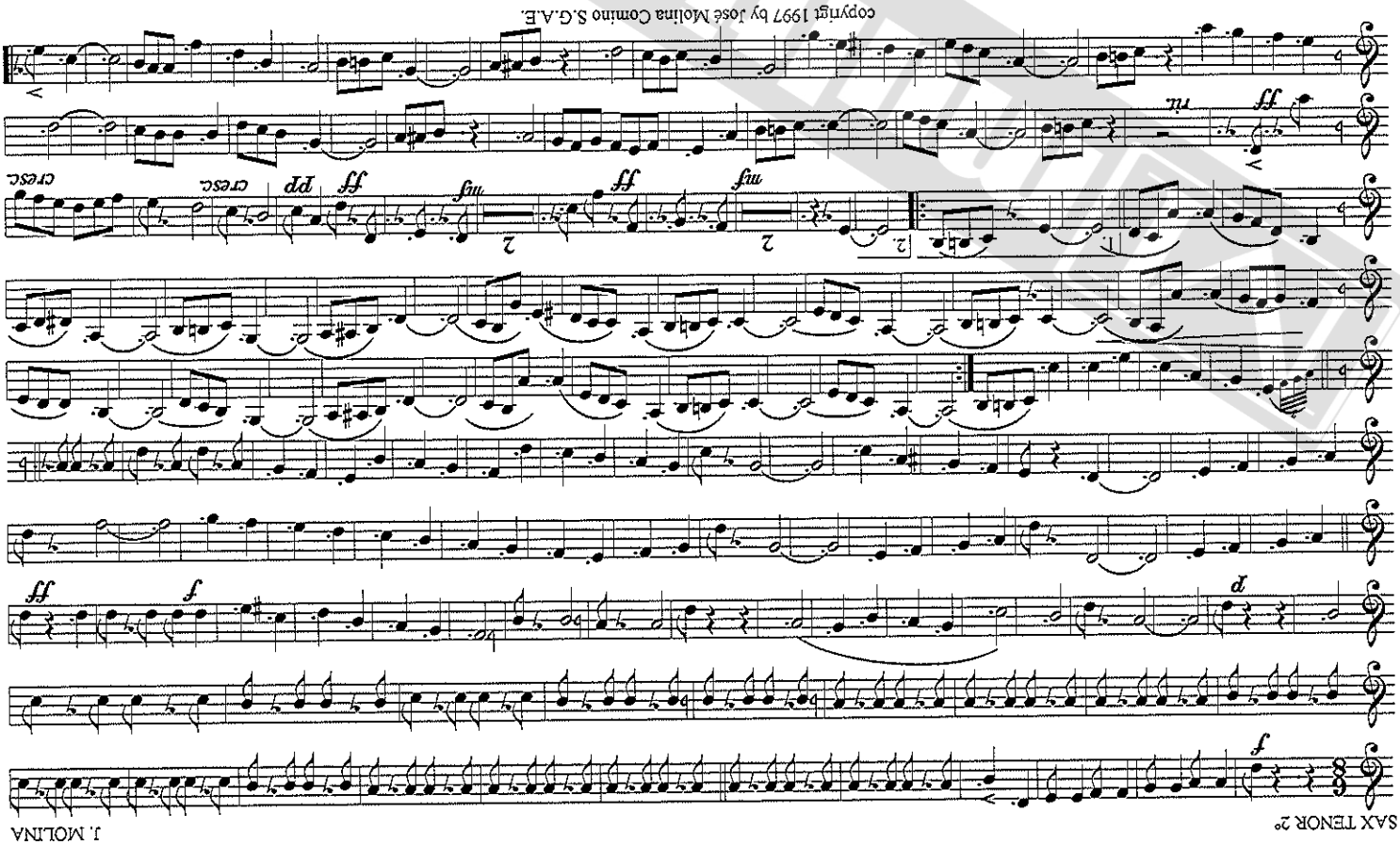

SAX TENOR 2°

J. MOLINA

Marcha-Pasacalles de concierto

CERTAMEN MUSICAL EN CHAUCHINA

CERTAMEN MUSICAL EN CHAUCHINA

Marcha-Pasacalles de concierto

SAX BARITONO

J. MOLINA

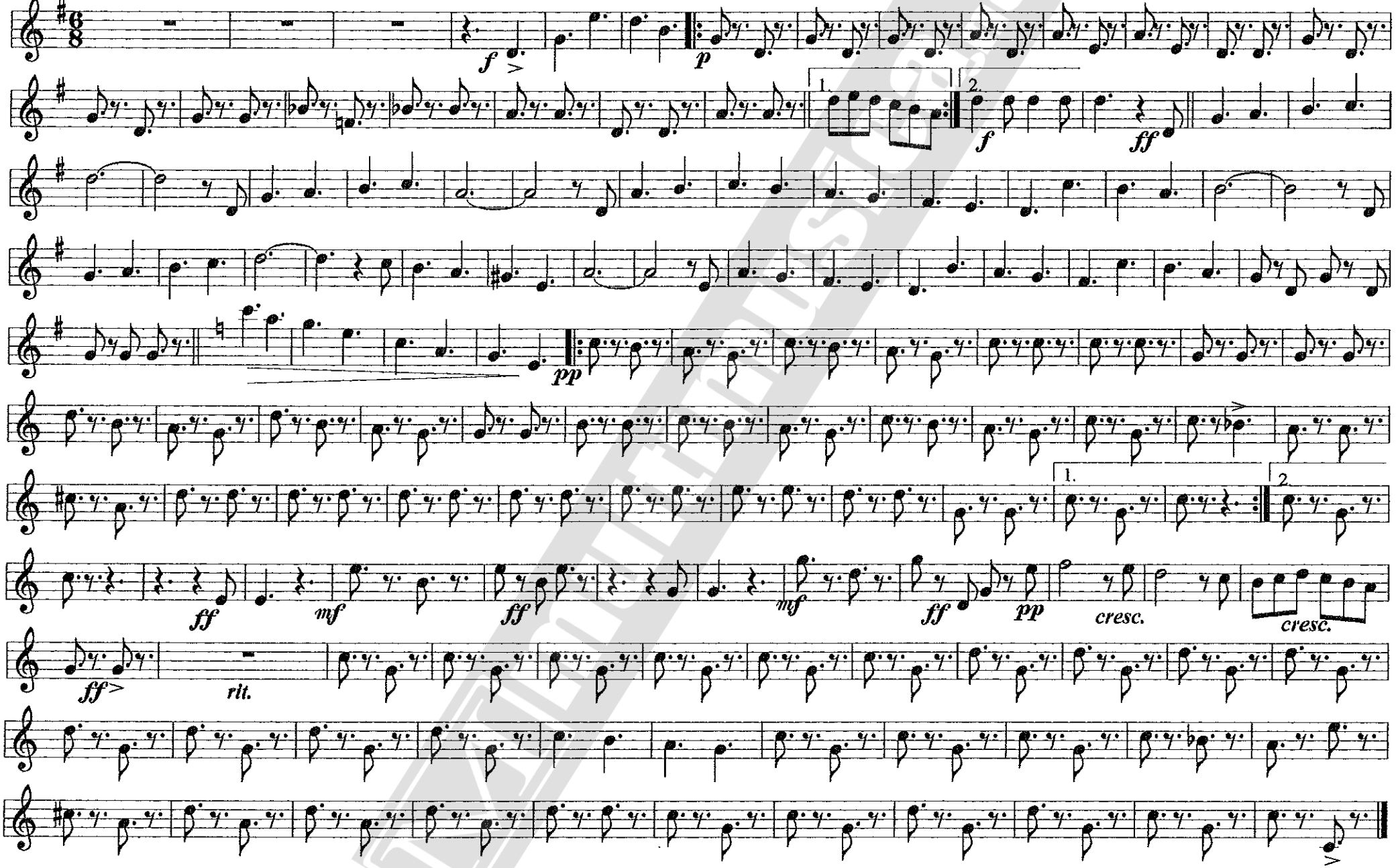

copyrigt 1997 by José Molina Comino
Avda. de la Juventud 2 1º-C 14800 Priego de Córdoba
S.G.A.E.

CERTAMEN MUSICAL EN CHAUCHINA

Marcha-Pasacalles de concierto

FLISCORNO 1º

J. MOLINA

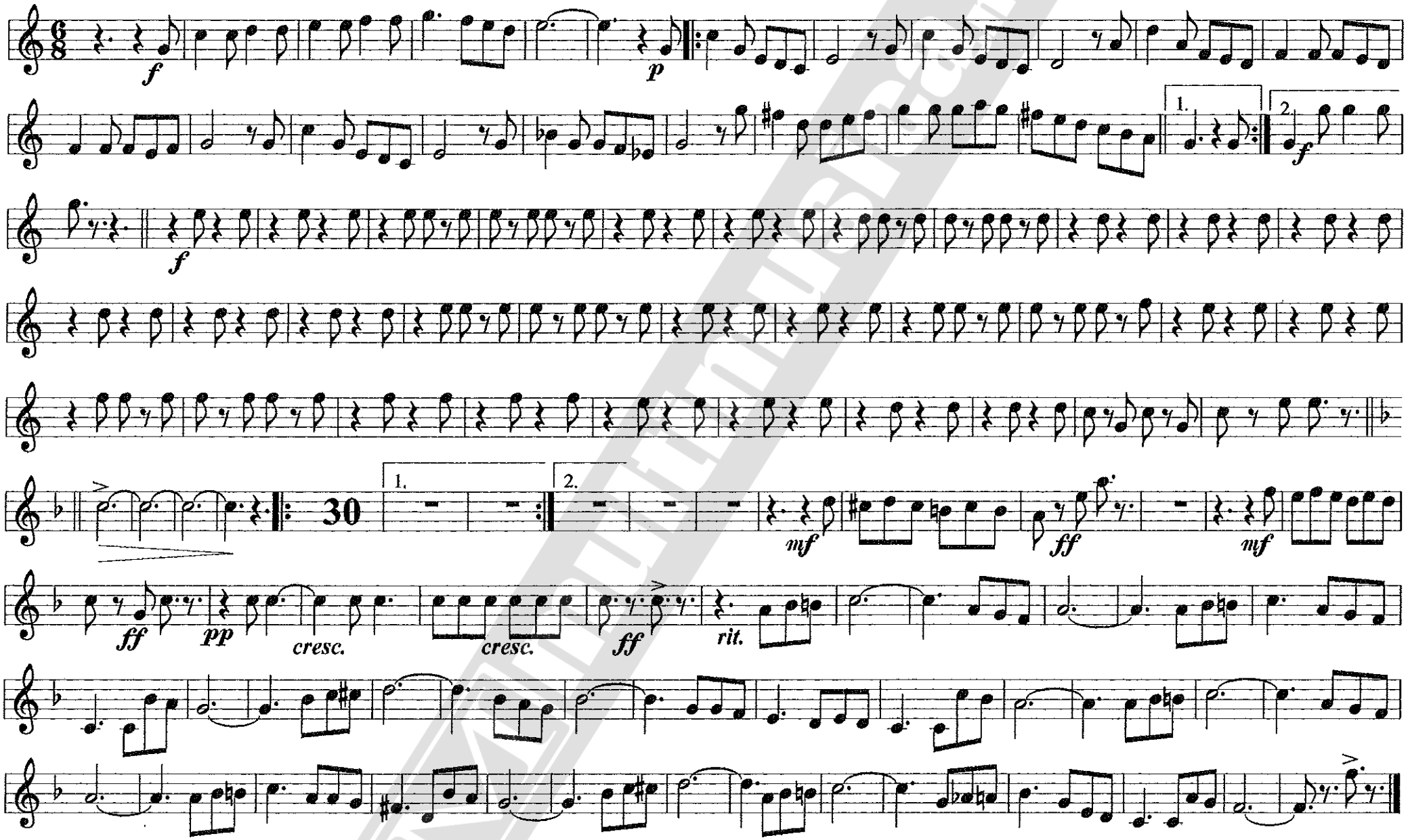

copyrigt 1997 by José Molina Comino
Avda. de la Juventud 2 1º-C 14800 Priego de Córdoba
S.G.A.E.

CERTAMEN MUSICAL EN CHAUCHINA

Marcha-Pasacalles de concierto

FLISCORNO 2º

J. MOLINA

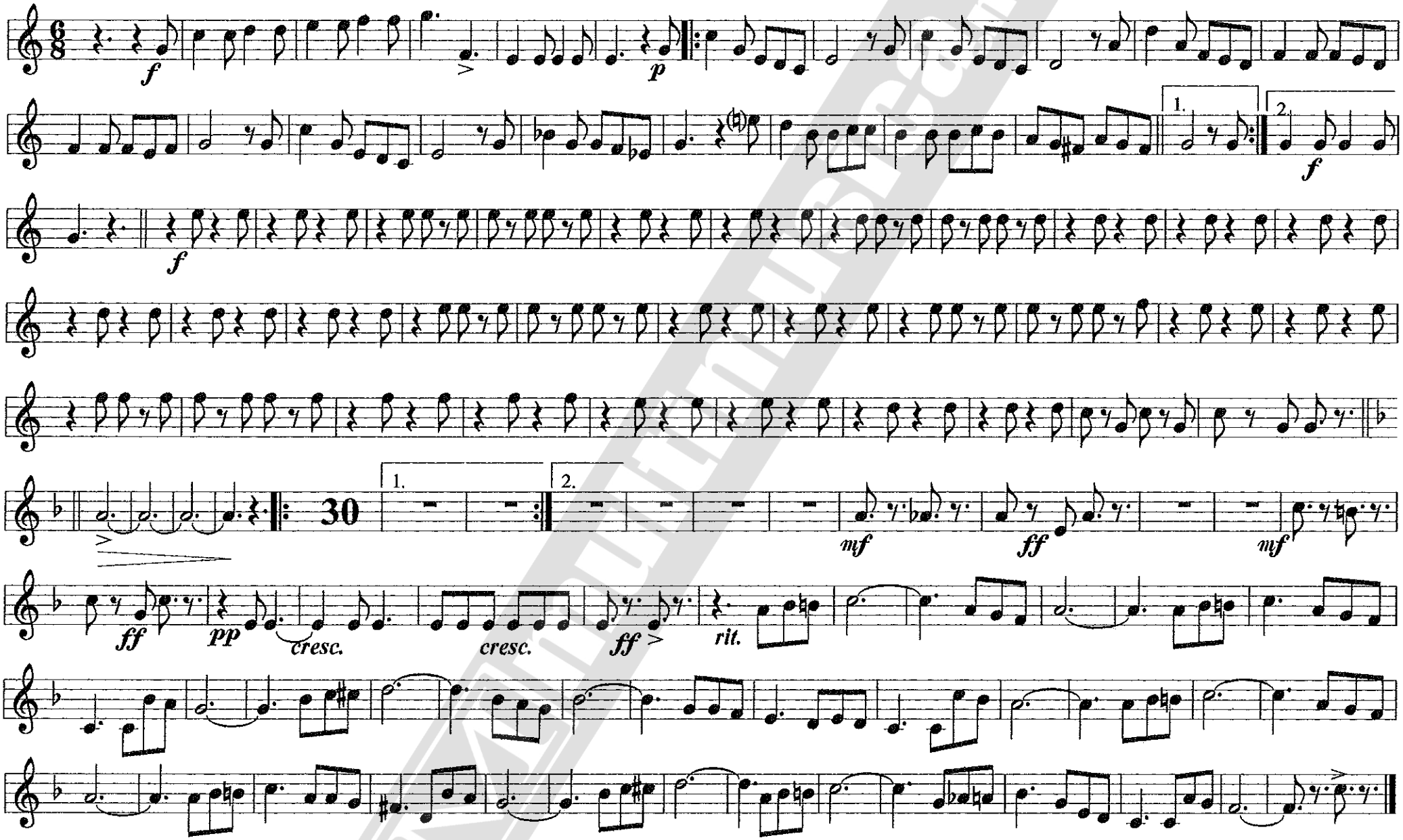

copyrigt 1997 by José Molina Comino
Avda. de la Juventud 2 1º-C 14800 Priego de Córdoba
S.G.A.E.

CERTAMEN MUSICAL EN CHAUCHINA

Marcha-Pasacalles de concierto

TROMPETA 1º

J. MOLINA

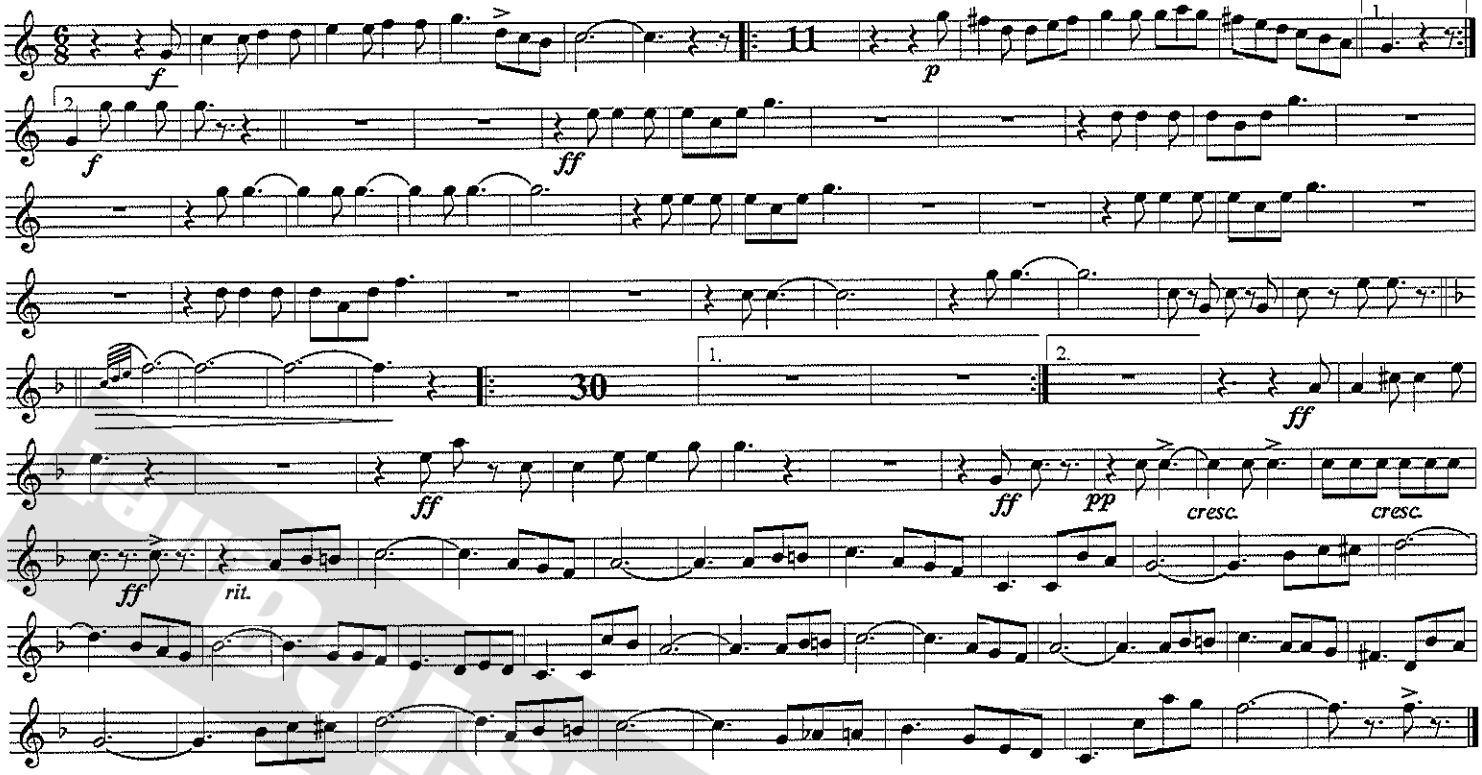

copyrigt 1997 by José Molina Comino
Avda. de la Juventud 2 1º-C 14800 Priego de Córdoba
S.G.A.E.

CERTAMEN MUSICAL EN CHAUCHINA

Marcha-Pasacalles de concierto

TROMPETA 2º

J. MOLINA

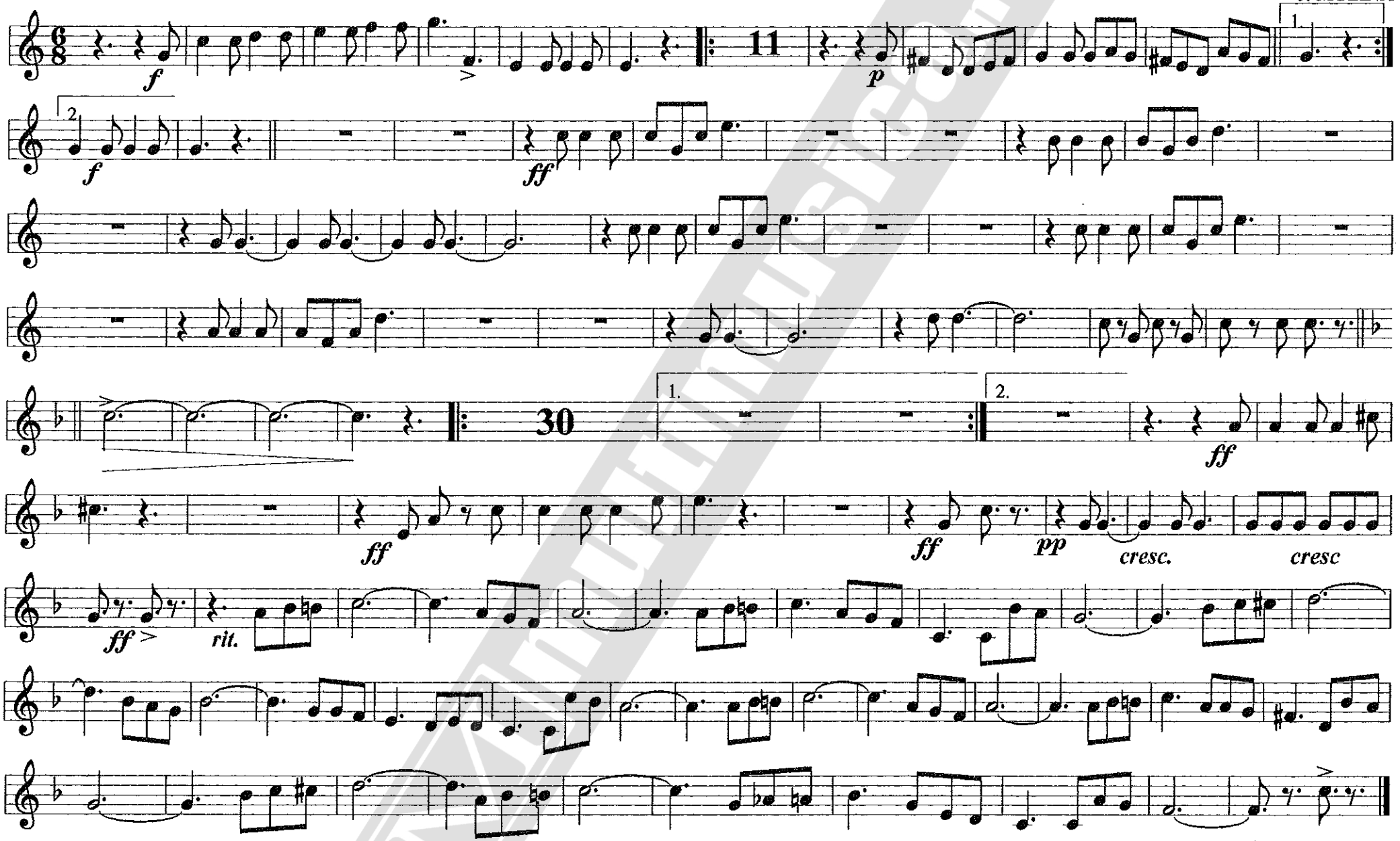

copyrigt 1997 by José Molina Comino
Avda. de la Juventud 2 1º-C 14800 Priego de Córdoba
S.G.A.E.

CERTAMEN MUSICAL EN CHAUCHINA

Marcha-Pasacalles de concierto

TROMPETA 3º

J. MOLINA

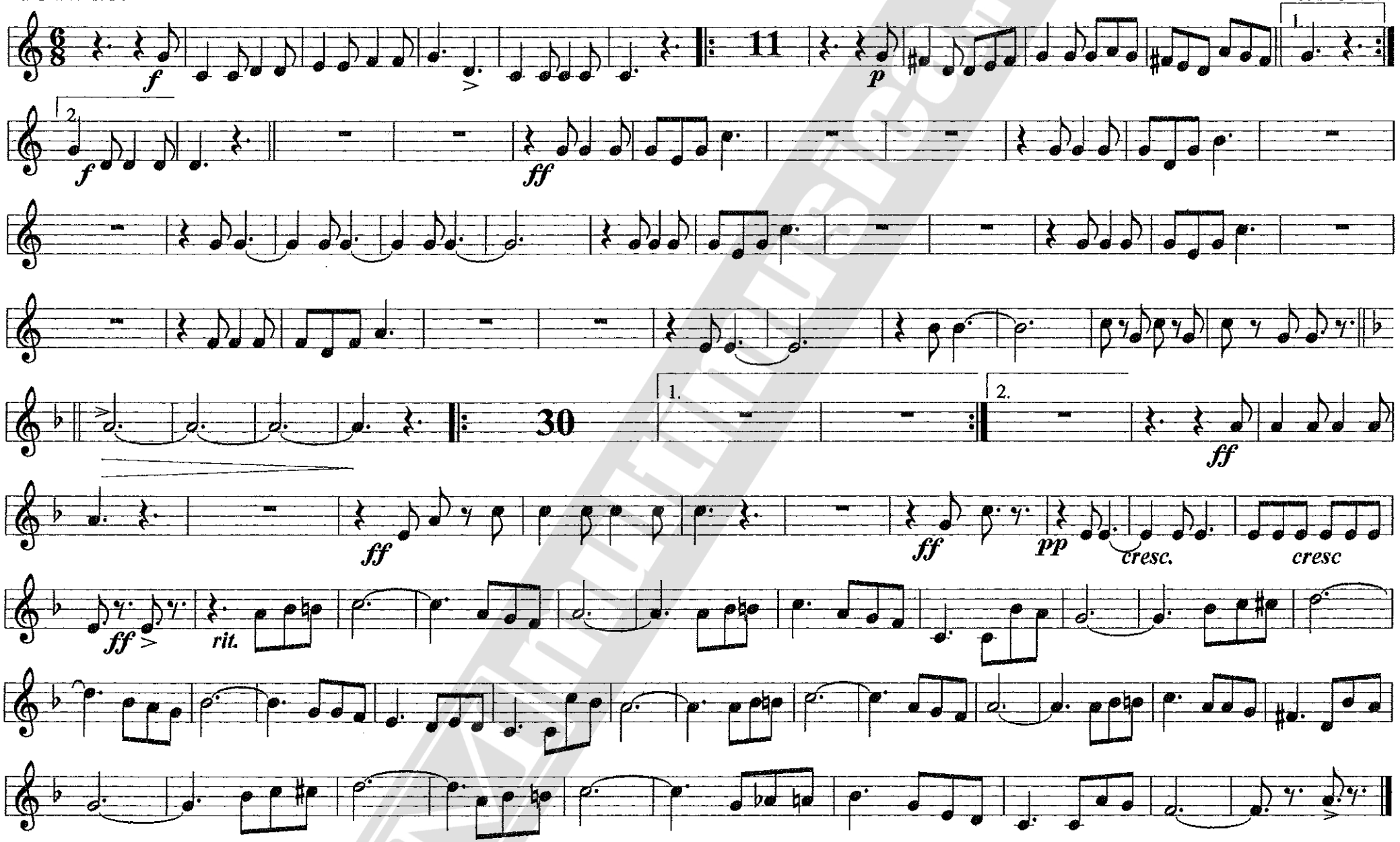

copyrigt 1997 by José Molina Comino
Avda. de la Juventud 2 1º-C 14800 Priego de Córdoba
S.G.A.E.

CERTAMEN MUSICAL EN CHAUCHINA

Marcha-Pasacalles de concierto

TROMPAS en Mib

J. MOLINA

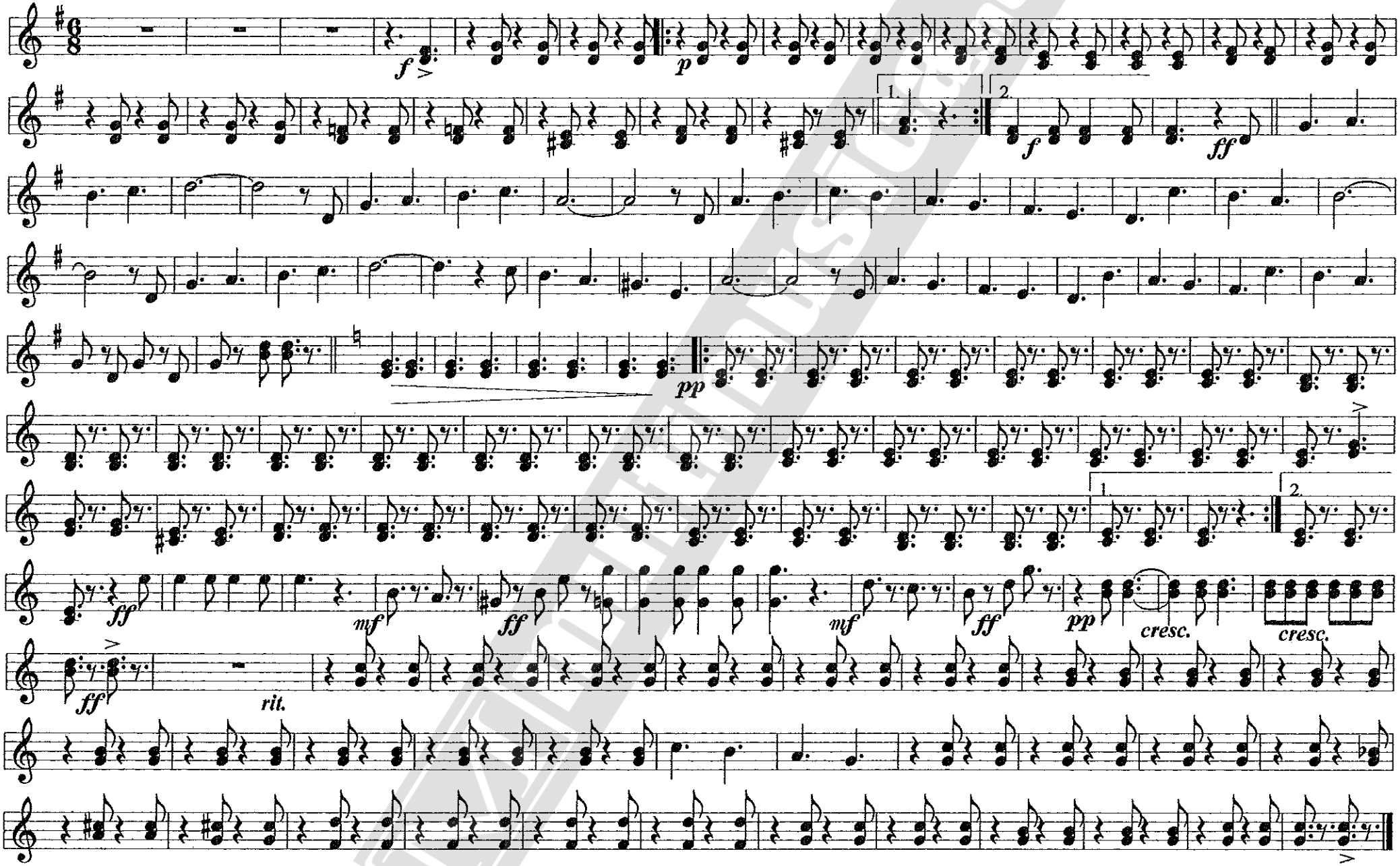

copyrigt 1997 by José Molina Comino
Avda. de la Juventud 2 1º-C 14800 Priego de Córdoba
S.G.A.E.

CERTAMEN MUSICAL EN CHAUCHINA

Marcha-Pasacalles de concierto

TROMBON 1º

J. MOLINA

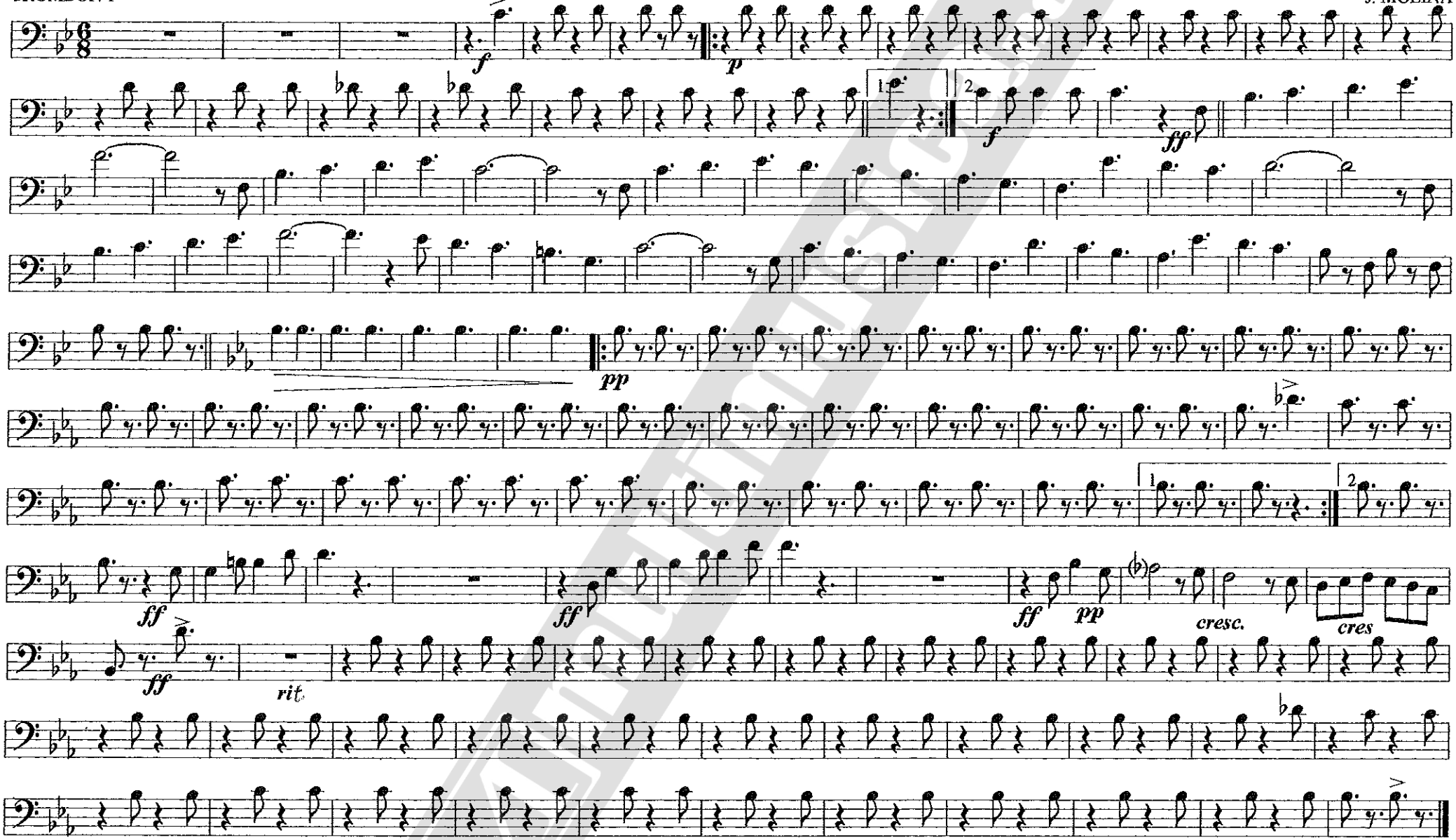

copyrigt 1997 by José Molina Comino
Avda. de la Juventud 2 1º-C 14800 Priego de Córdoba
S.G.A.E.

CERTAMEN MUSICAL EN CHAUCHINA

Marcha-Pasacalles de concierto

TROMBONES 2º y 3º

J. MOLINA

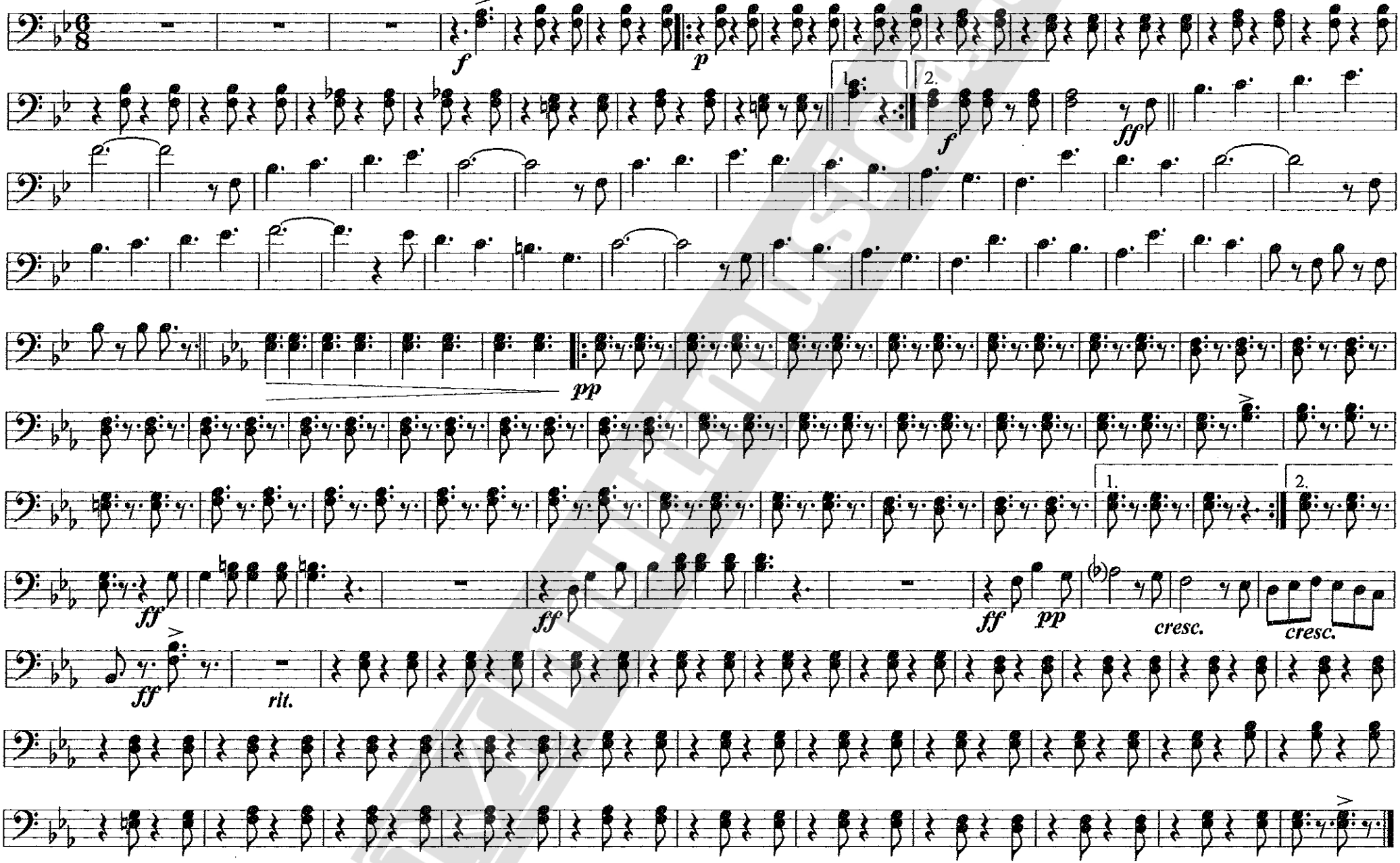

copyrigt 1997 by José Molina Comino
Avda. de la Juventud 2 1º-C 14800 Priego de Córdoba
S.G.A.E.

CERTAMEN MUSICAL EN CHAUCHINA

Marcha-Pasacalles de concierto

BOMBARDINOS

J. MOLINA

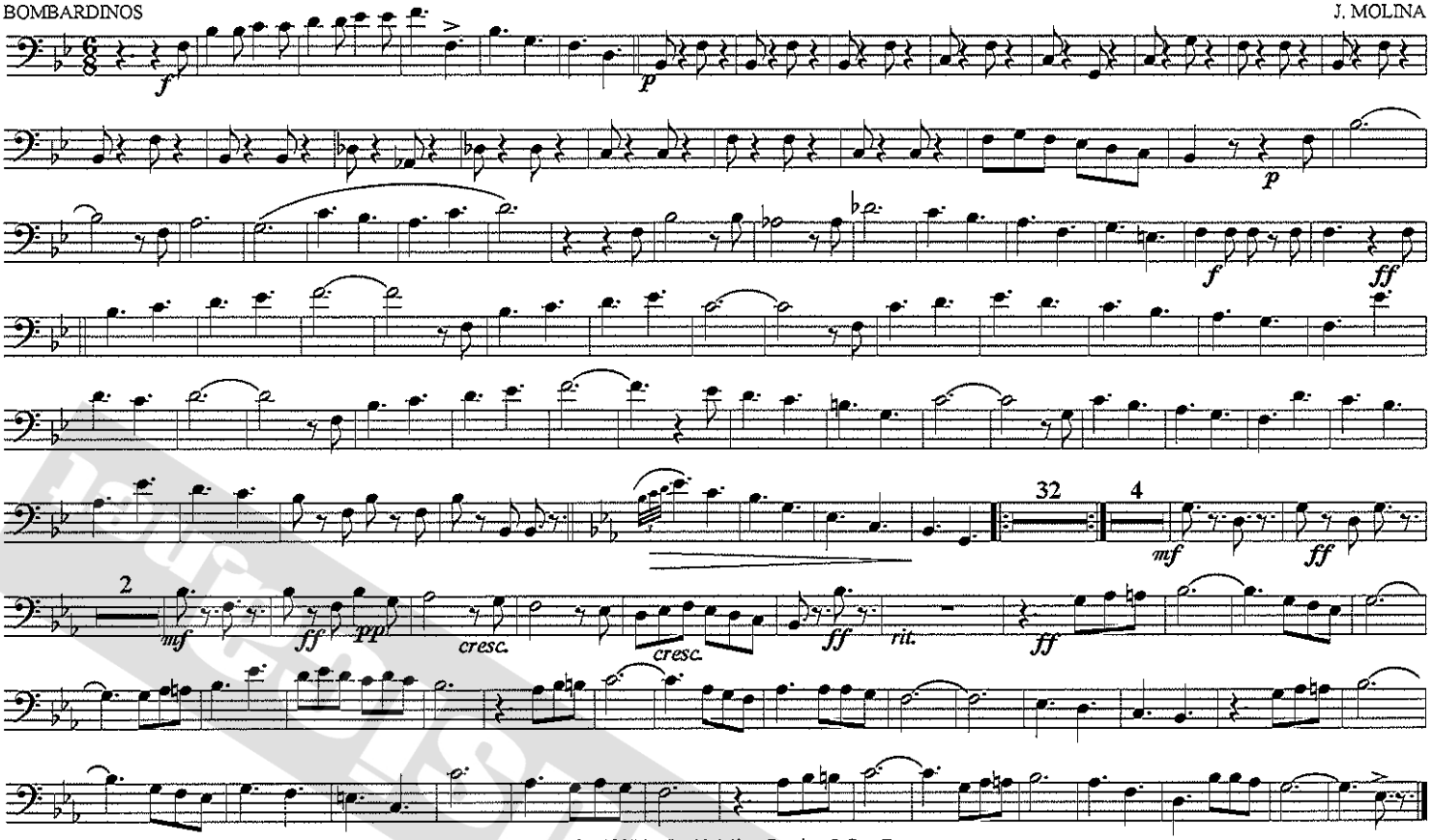

copyrigt 1997 by José Molina Comino S.G.A.E.
Elena Maristany 2 1°-C 14800 Priego de Córdoba

CERTAMEN MUSICAL EN CHAUCHINA

Marcha-Pasacalles de concierto

BAJOS

J. MOLINA

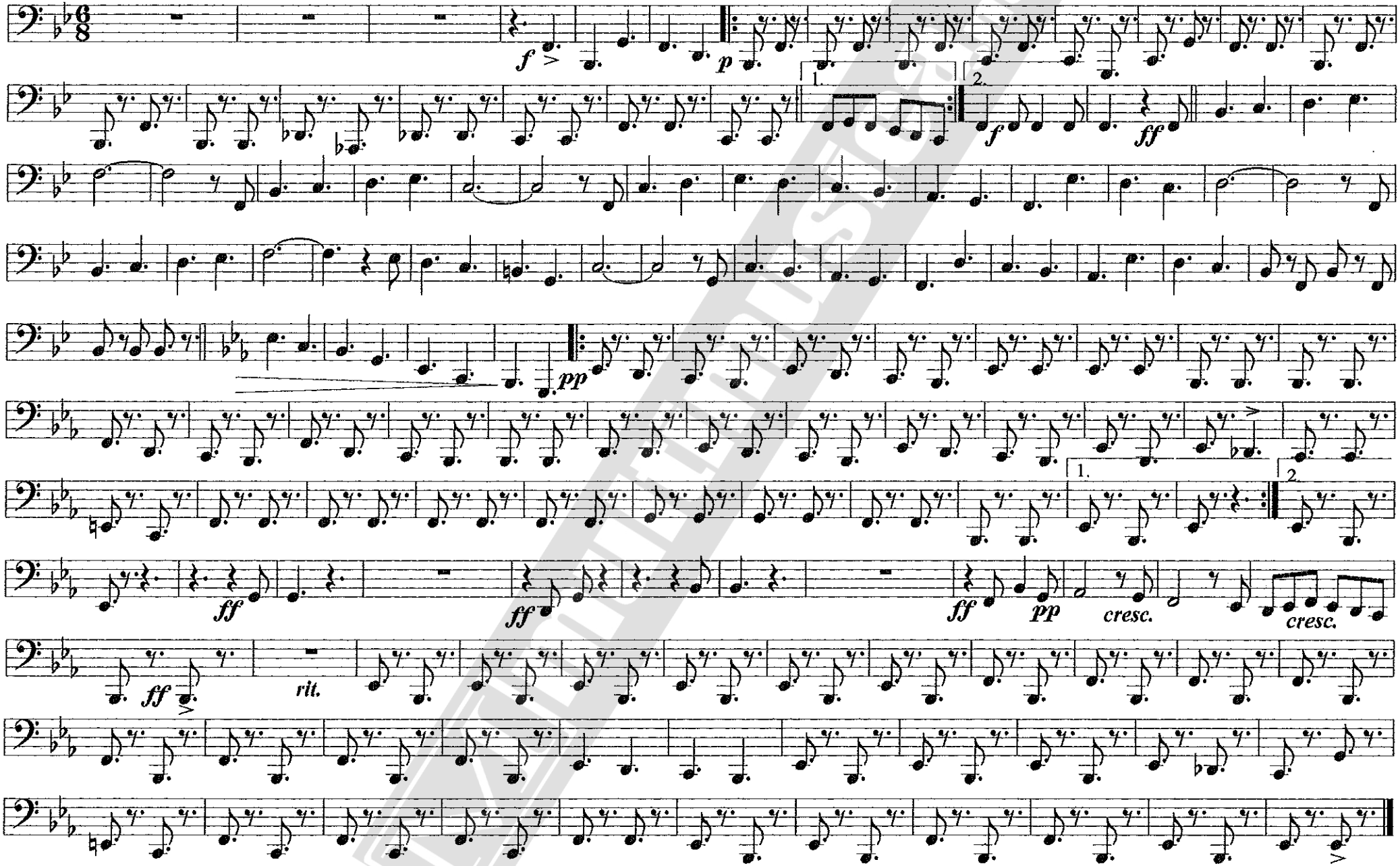

copyrigt 1997 by José Molina Comino
Avda. de la Juventud 2 1º-C 14800 Priego de Córdoba
S.G.A.E.

CERTAMEN MUSICAL EN CHAUCHINA

Marcha-Pasacalles de concierto

BOMBO y PLATOS

J. MOLINA

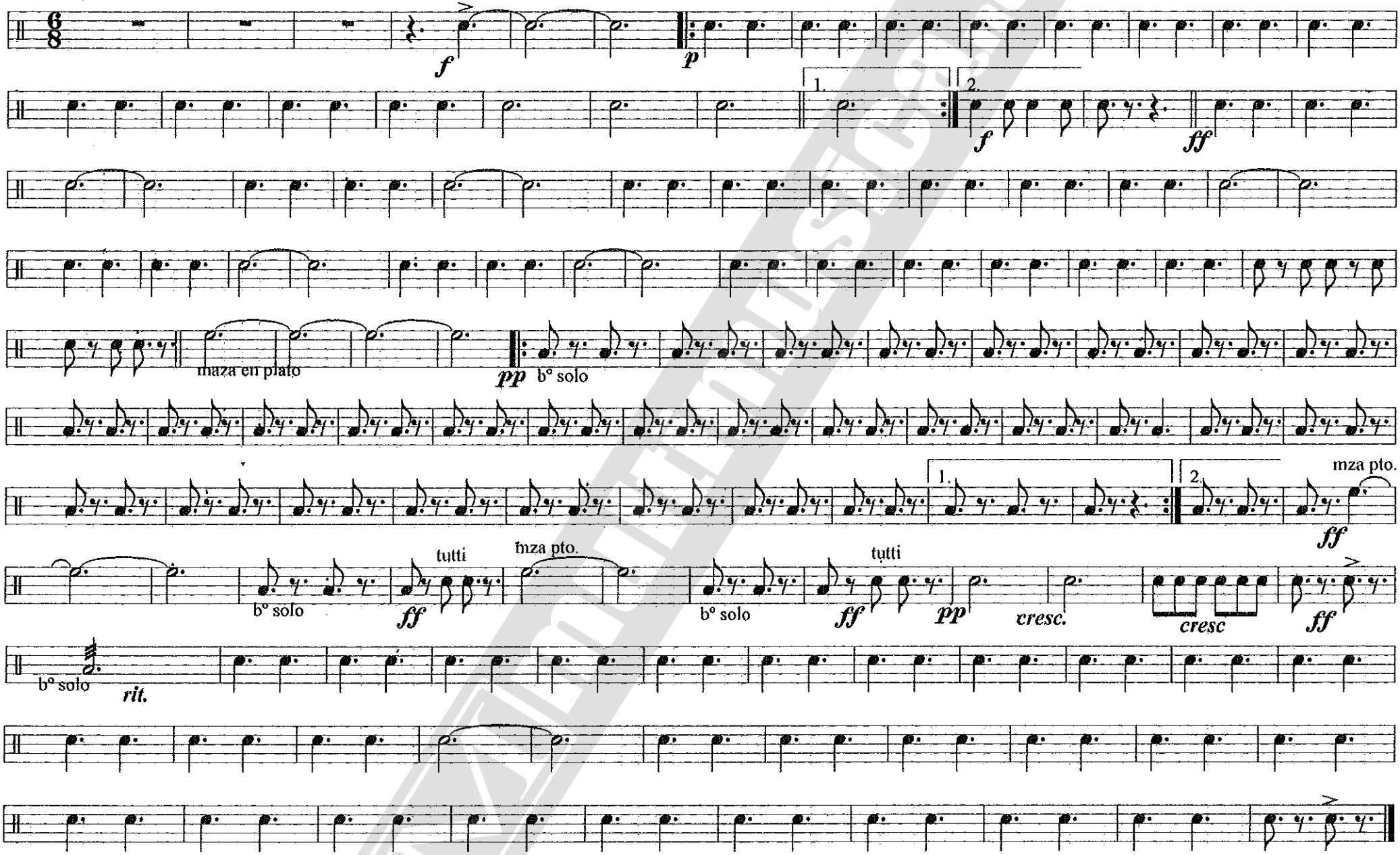

copyrigt 1997 by José Molina Comino
Avda. de la Juventud 2 1º-C 14800 Priego de Córdoba
S.G.A.E.

CERTAMEN MUSICAL EN CHAUCHINA

Marcha-Pasacalles de concierto

CAJA

J. MOLINA

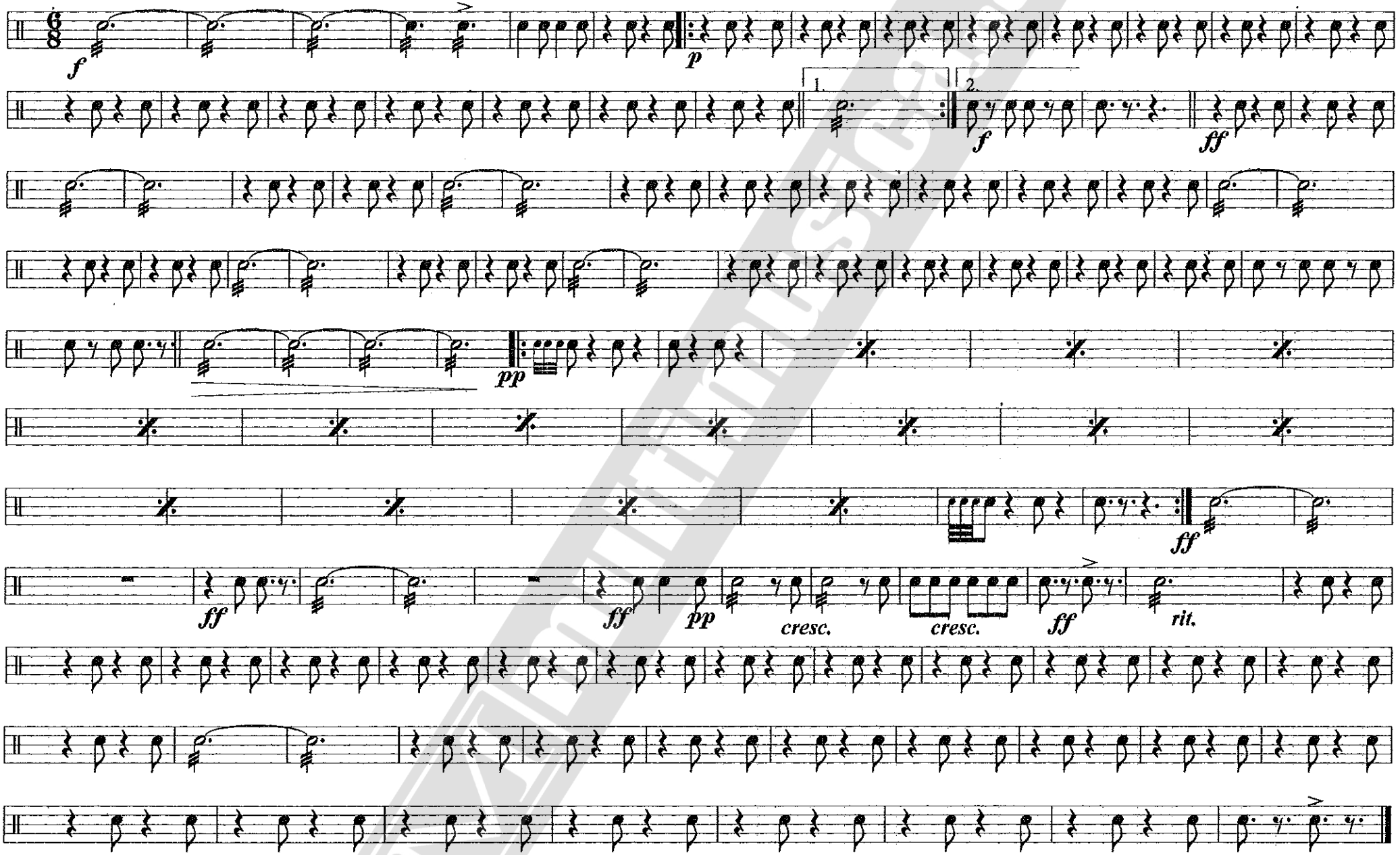

copyrigt 1997 by José Molina Comino
Avda. de la Juventud 2 1°-C 14800 Priego de Córdoba
S.G.A.E.